

מצב מאושר קני"מ 1:250

מקרא מצב מאושר

- : מגורים ב'
- : מבנה קיים
- : דרך מאושרת
- : קו בנין
- : מספר דרך
- : קו בנין מינימלי
- : רוחב דרך
- : גבול תכנית
- : תכנית מאושרת ומספרה 15132/ג
- : גבול גוש ומספרו 19412
- : גבול חלקה ומספרה 15

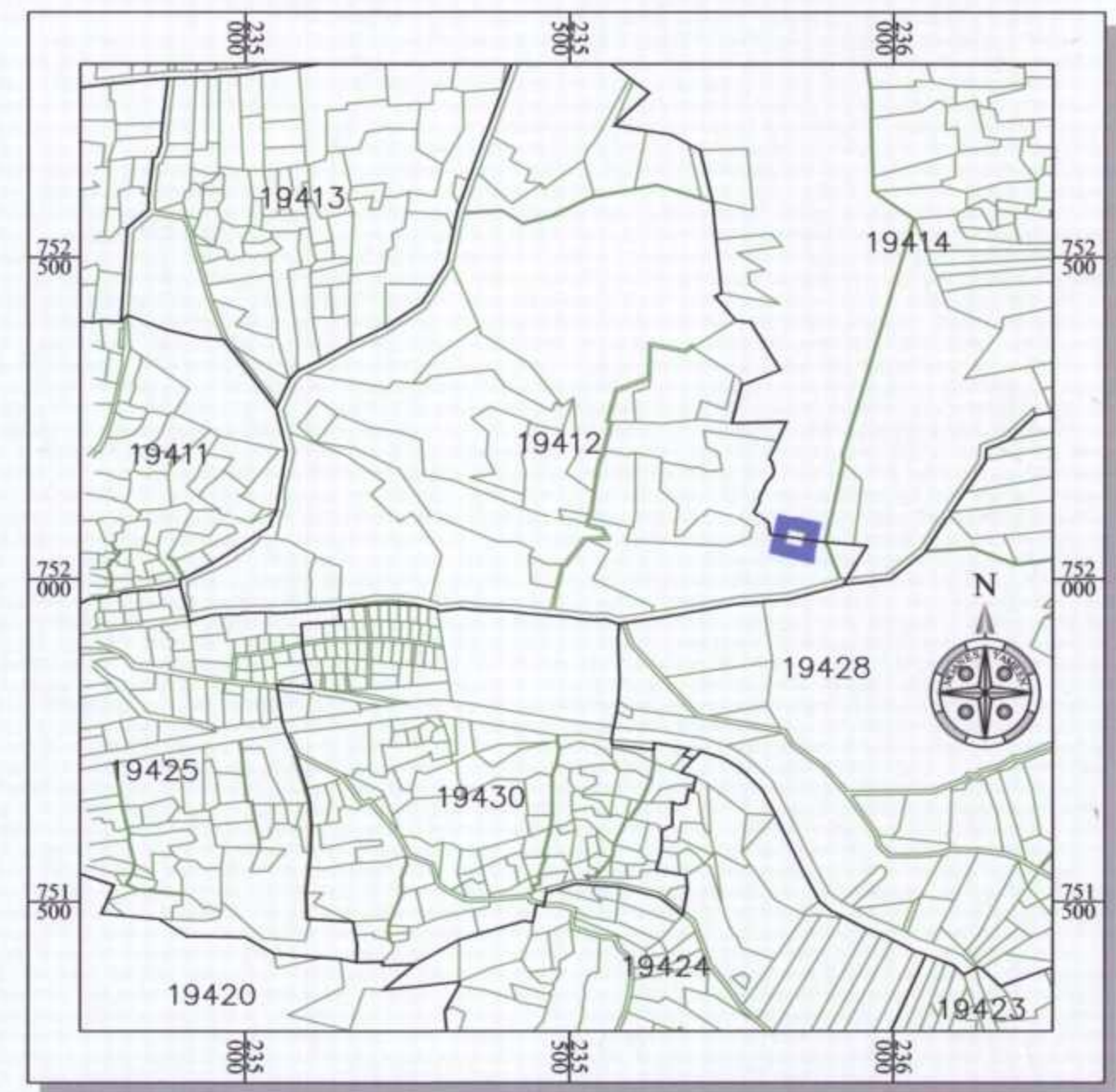

התמצאות כללית קני"מ 1:10,000
רקע גושים וחלקות - דיר חנא

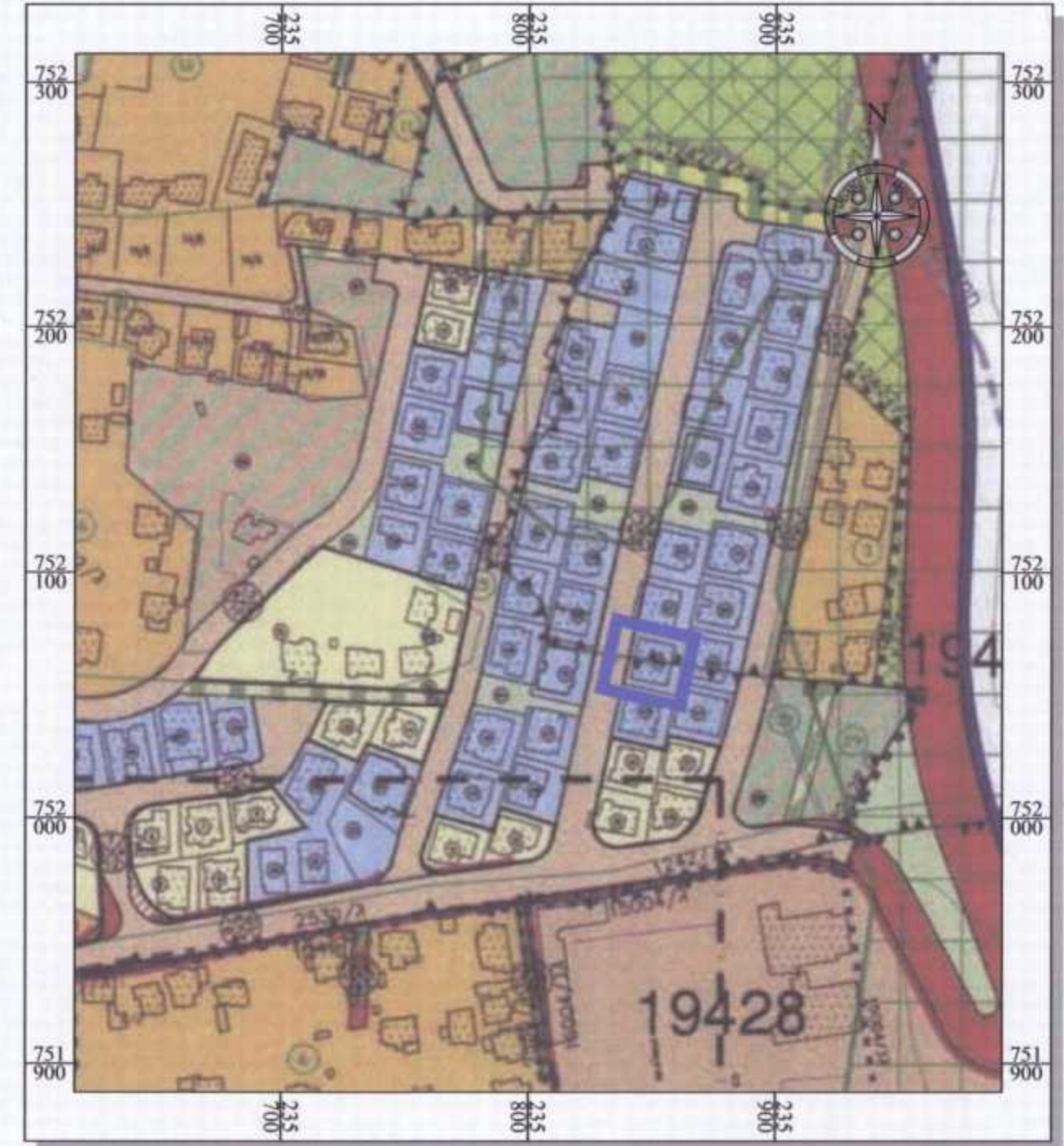

תרשים סביבה קני"מ 1:1,250
עפ"י תכנית מס' 15132/ג

חוק התכנון והבנייה, התשכ"ה - 1965
תכנית מפורטת

מס' 262-0283200

שם התכנית :
שינוי בהוראות וזכויות הבניה
במגרש 65 - דיר חנא

מצב מאושר גליון 1 מתוך 1

שם הנספח	
מצב מאושר	1 : 250
תרשים סביבה	1 : 2500
תרשים נוסף	1 : 10.000
תרשים נוסף	-

תאריך: 21/12/2014

שמות וחתימות:

עורך התוכנית
שם: גנאים יאסר - ת.ז. 034256263
תאריך: משרד הנדסה מ.ר. 40740

עורך התוכנית
שם: אינג'י מואנס ע. ימין
ת.ז. 043364892
תאריך: מהנדס מודד מוסמך ר.מ. 1293

מחזור: 262-0283200

מחזור:
מרחב תכנון מקומי : לב הגליל
רשות מקומית : מ.מ. דיר חנא
שטח התכנית : 600 מ"ר
קנה מידה: 1:250

גושים וחלקות בתכנית:

גוש	סוג הגוש	חלקות בשלטון	חלקי חלקות
19412	מוסדר	-	15
19414	מוסדר	-	4
מודד מוסמך	וסאם ח'טיב	מ.ר. 1084	

1. המדידה המקורית הריני מצהיר בואת כי מדידת המפה הטופוגרפית/ המצבית המהווה רקע לתוכנית זו, נערכה על ידי ביום: 15/12/2014 והיא הוכנה לפי הוראות נוהל מבאי"ת ובהתאם להוראות החוק ולתקנות המודדים שבתוקף. זיוק הקו החול והקדסטר: מדידה גרפית/ קו כחול (בלבד) ברמה אנליטית/ מדידה אנליטית מלאה ברמת תצ"ר (כולל הקו הכחול).

וסאם ח'טיב 1084 מספר רישיון
שם המודד 1/6011 חתימה
21/12/2014 תאריך

2. עדכניות המדידה הריני מצהיר בואת כי המפה הטופוגרפית/ המצבית המהווה רקע לתוכנית זו, לרבות הרקע הקדסטריאלי, נבדקה על ידי ונמצאה עדכנית/ עודכנה ביום: 00/00/0000 בהתאם להוראות החוק ולתקנות המודדים שבתוקף.

וסאם ח'טיב 1084 מספר רישיון
שם המודד 2/6011 חתימה
21/12/2014 תאריך