

קנ"מ 1:250

מצב מאושר

מקרא מצב מאושר

-  גבול התכנית
-  גבול תכנית מאשרת ומספרה 17567/גנ
-  מגורים א'
-  מגורים ומסחר
-  דרך משולבת
-  גבול חלקה
-  גבול מגרש
- 10285 מס' גוש
- 10 מס' חלקה
- 100/2/2 מס' מגרש
- 3 תא שטח
-  מספר הדרך
-  קו בניין מציר הדרך
-  רוחב הדרך

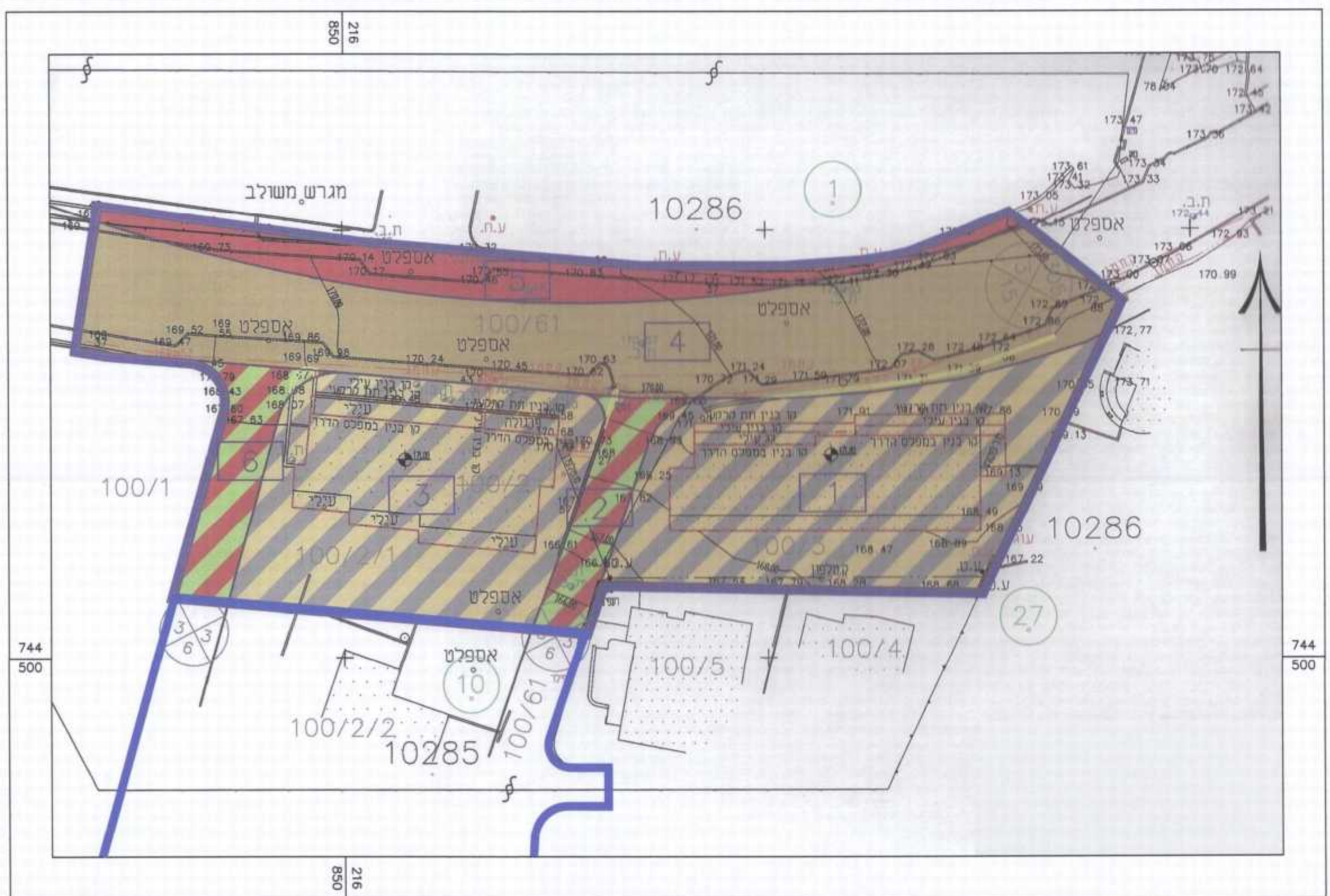
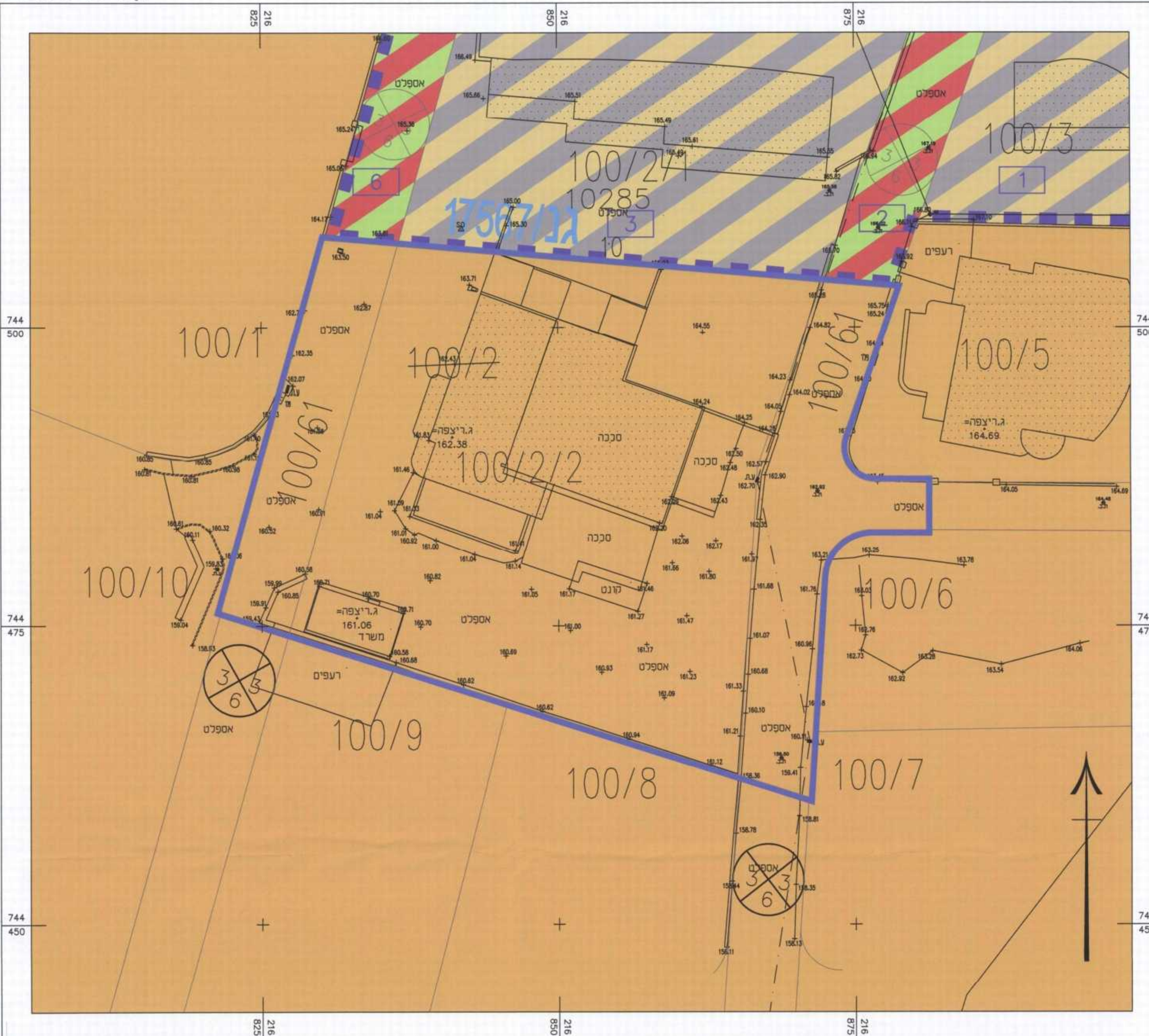

תרשים הסביבה ק.מ. 1:500 לפי מפורטת גנ/17567 מאושרת

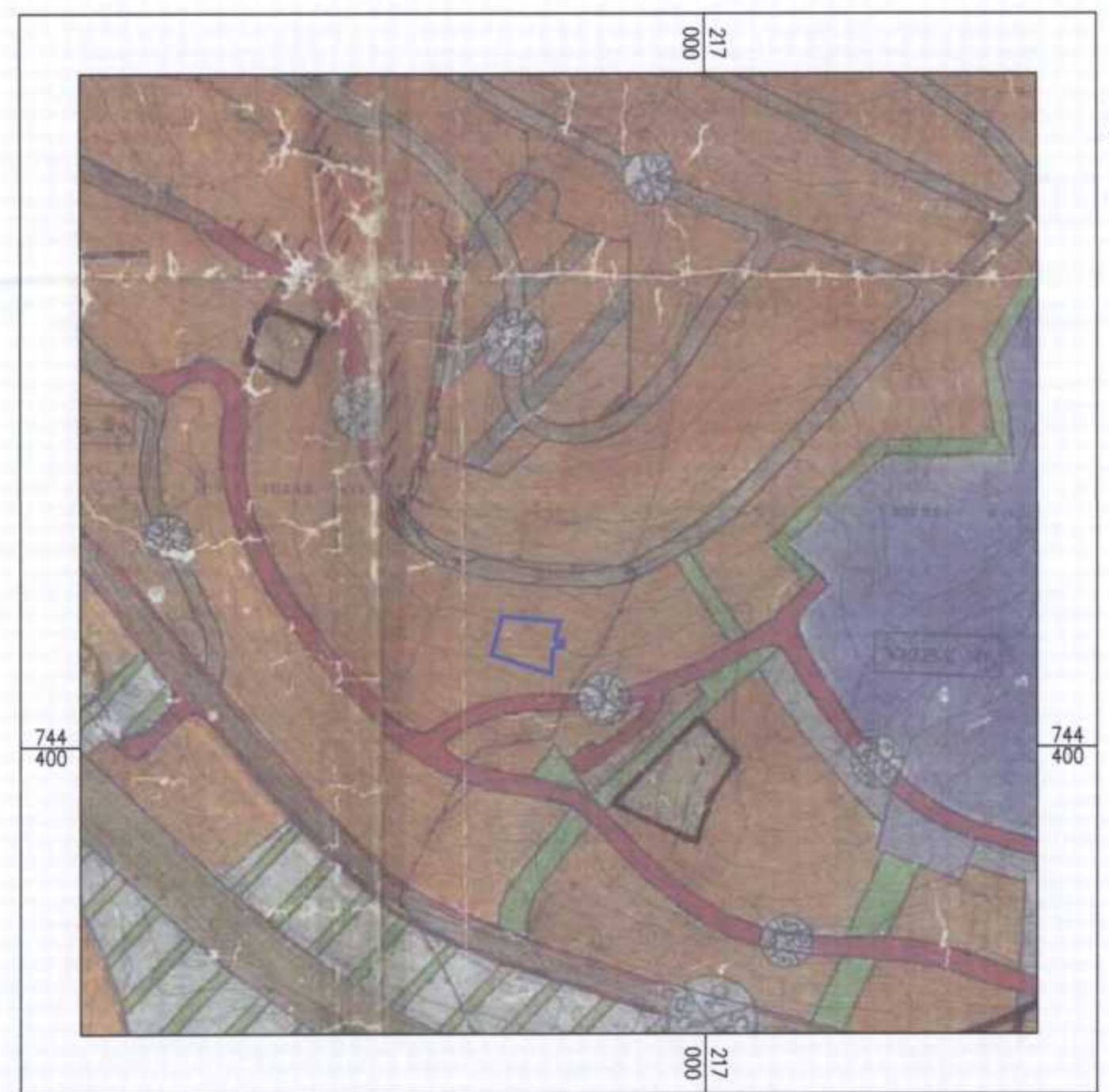

תרשים הסביבה ק.מ. 1:5000 לפי תוכנית מתאר ג/7025 מאושרת

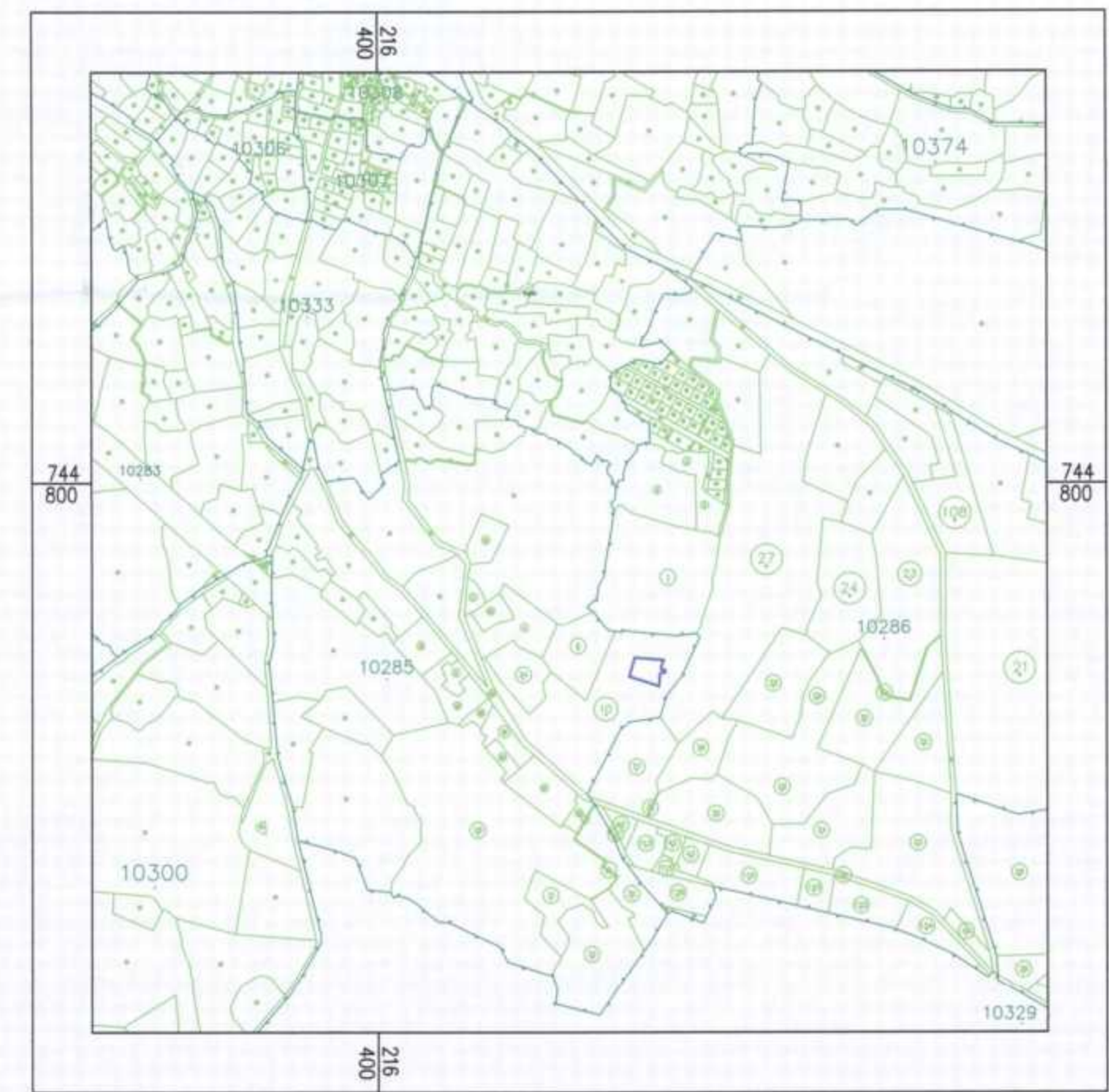

תרשים המתצאות כללית ק.מ. 1:10000

תכנית מס' 261-0273011

הסדרת הבינוי מגרשו של סוהיל עואדייה - שפרעם ג/22355

תשריט מצב מאושר

סוג איחוד וחלוקה	סמכות ראשית	היתרים או הרשות
ללא איחוד חלקה	ועדה מחוזית	תכנית שניתן מכוחה להוציא היתרים

מחוז :	הצפון
מרחב תכנון מקומי :	ועדה מקומית גבעות אלונים
רשות מקומית :	עיריית שפרעם
סוג התוכנית :	תוכנית מפורטת
שטח התוכנית :	1.855 דונם
קנה מידה :	1:250

גושים וחלקות בתכנית:

גוש	סוג הגוש	חלקות בשלמותן	חלקי חלקות
10285	מוסדר		10

שלב: מילוי תנאים למתן תוקף מהדורה: 1 תאריך: 12/06/2016

חותמות מוסד התכנון:

שמות וזתימות:

יוזם ומגיש התכנית	שם: עואדייה סוהיל	חתימה:
	ת.ז: 5076935	מס': 049869850
בעל הזכויות בקרקע	שם: עואדייה סוהיל	חתימה:
	ת.ז: 5076935	מס': 049869850
עורך התכנית	שם: ג'רייס אסעד	חתימה:
	מס': ת.ד. 285 שפר-עם 20200	מס': 049866677 / 0522361878
מודד	שם: ג'רייס אסעד	חתימה:
	מס': ת.ד. 285 שפר-עם 20200	מס': 049866677 / 0522361878
אדריכל	שם: ג'רייס כלים	חתימה:
	ת.ז: 52550514	מס': 049867141 / 0522988953

תכנית: 261-0273011 מס' 17567/גנ מאושרת תאריך: 12/06/2016