



**מקרא**

- מגורים ומסחר
- דרך משולבת
- מבנה להריסה
- קו-בנין
- להריסה

**מקרא מפת מדידה**

- |                              |                       |
|------------------------------|-----------------------|
| מבנה                         | דרך משולבת            |
| אבן שפה                      | דרך עפר               |
| גדר חצי רשת                  | גדר אבוקרד            |
| גדר אבן קיר אבן גדר בסוף     | שפת אודי              |
| מדרון עיקרון שיפוע סבבי      | עץ                    |
| נקודת גובה אופיינית          | קו גובה משני (0.5 מ') |
| קו גובה ראשי (2.5, 5, 10 מ') |                       |

**תרשים התמצאות - קנ"מ 1:6000**

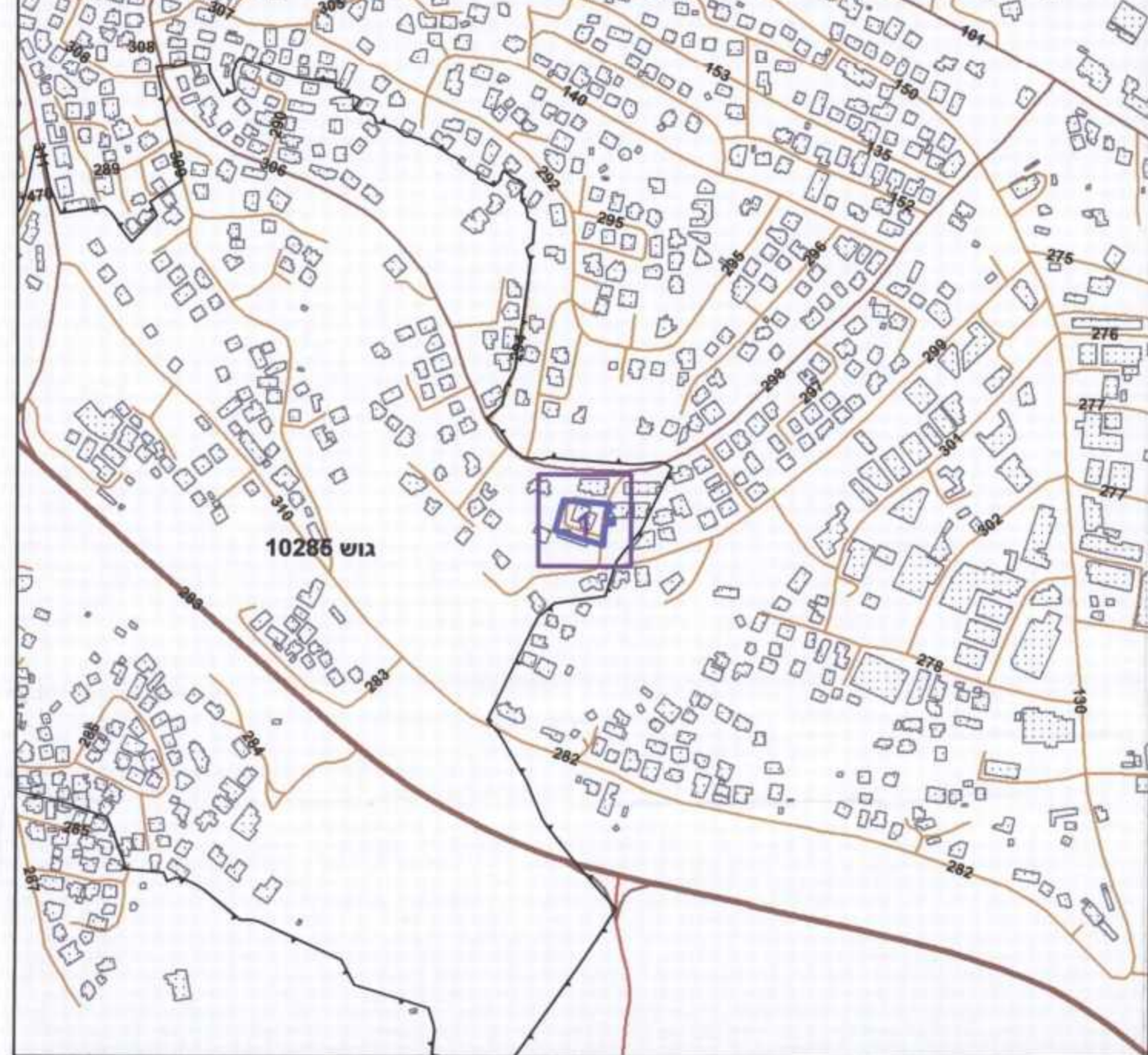

**תרשים סביבה - קנ"מ 1:1500**



חוק התכנון והבנייה, התשכ"ה - 1965

תכנית מפורטת

**מס' 261-0273011**  
**הסדרת הבינוי במגרשו של**  
**סוהיל עואדייה -**  
**שפרעם-ג/22335**

תשריט מצב מוצע	גיליון 1 מתוך 1
מחוז	צפון
מרחב תכנון מקומי	גבעות אלונים
רשות מקומית	שפרעם
ישוב	שפרעם
תכנית בסמכות	מחוזית
איחוד וחלוקה	ללא איחוד וחלוקה
היתרים או הרשאות	תכנית שממחה ניתן להוציא היתרים או הרשאות
מונה תדפיס התשריט	10
מועד הפקדה	12/06/2016 19:09
שטח התכנית	1.855 דונם קנה מידה 1:250

**אישורים**



261-0273011

**שמות\***

מגיש התכנית	סוהיל עואדייה תאגיד:
עורך ראשי	אסעד ג'ריס תאגיד:
ז"מ	סוהיל עואדייה תאגיד:

**בעלי ענין בקרקע\***

בעלים	סוהיל עואדייה תאגיד:
-------	----------------------

**טבלת גושים וחלקות\***

מספר גוש	כל הגוש חלק	מספרי חלקות בשלמותן	מספרי חלקות בחלקיות
10285	חלק		10

הרשימה המלאה מפורטת בהוראות התכנית / בהודעה שפורסמה בעיתונות וברשומות הרני מצהיר בזאת כי המפה הטופוגרפית/המצבית המהווה רקע לתכנית זו, נערכה על ידי ביום 15/11/14 והיא הוכנה לפי הוראות נוהל מבא"ת ובהתאם להוראות החוק ולתקנות המודדים שבתוקף. דיוק הקו הכחול והקדסטרי מדידה גרפית

אסעד ג'ריס תאגיד תוסמך 662 (ח.ת. 682)  
 12/6/16 תאריך חתימה מספר רשיון