

מקרא

- דרך משולבת
- דרך מאושרת
- מבנים ומוסדות ציבור
- מגורים ב
- דרך/מסילה לביטול
- קו-בנין
- להריסה
- מידות

מקרא מפת מדידה

- שוחת ביקורת כלכית
- עמוד כלכית
- ארון כלכית
- עמוד תאורה
- עמוד תקשורת
- ע. השמל ע
- ע. השמל בסוד
- ע. השמל חלה
- ע. השמל. דזית
- שוחת. גוב מים
- שוחת ביוב
- שוחת ניקוז
- גוב תקשורת
- מבנה
- צריחי/סככה/תוממה
- אסקלט
- אבו שפה
- דרך עפר
- גדר תכר רשת
- גדר אבוקור
- גדר אבו קור אבו גדרו בסוד
- שפת זאדי
- מדרון עקוון שיפוע טבעי
- עץ
- נקודה גובה אופיינית
- קו גובה משני (0.5 מ' עד 2.5 מ')
- קו גובה ראשי (0.5 מ' עד 2.5 מ')

תרשים התמצאות - קנ"מ 1:6000

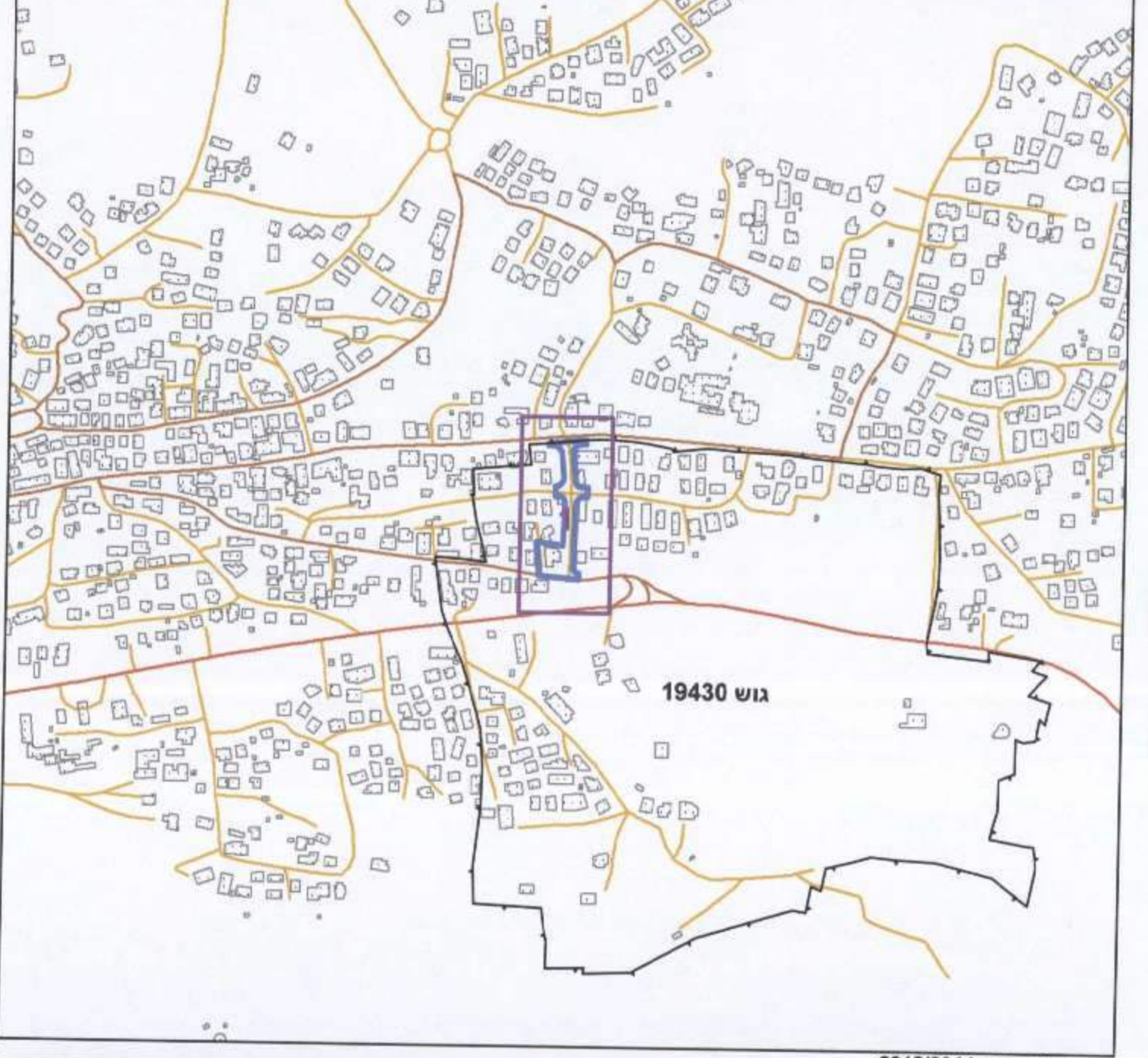

תרשים סביבה - קנ"מ 1:1500



חוק התכנון והבנייה, התשכ"ה - 1965

תכנית מפורטת

מס' 262-0304360

שינוי קווי בניין והגדלת אחוזי בניין- דיר חנא (כניסה אמצעית)

תשריט מצב מוצע	גיליון 1 מתוך 1
מחוז	צפון
מרחב תכנון מקומי	לב הגליל
רשות מקומית	דיר חנא
ישוב	דיר חנא
תכנית בסמכות	מחוזית
איחוד וחלוקה	ללא איחוד וחלוקה
היתרים או הרשאות	תכנית שמכחה ניתן להוציא היתרים או הרשאות
מונה תדפיס התשריט	7
מועד הפקה	26/09/2016 21:45
שטח התכנית	3.06 דונם קנה מידה 1:250
אישורים	

262-0304360

הודעה על אישור תכנית מס' 262-0304360

תוכנית התכנון והבנייה, התשכ"ה - 1965
 תשריט מצב מוצע
 מס' 262-0304360
 תכנית מפורטת
 מרחב תכנון מקומי
 לב הגליל
 רשות מקומית
 דיר חנא
 ישוב
 דיר חנא
 תכנית בסמכות
 מחוזית
 איחוד וחלוקה
 ללא איחוד וחלוקה
 היתרים או הרשאות
 תכנית שמכחה ניתן להוציא היתרים או הרשאות
 מונה תדפיס התשריט
 7
 מועד הפקה
 26/09/2016 21:45
 שטח התכנית
 3.06 דונם קנה מידה 1:250

שמות*

מגיש התכנית	ועדה מקומית
עורך ראשי	תאגיד: הוועדה המרחבית לתכנון ובנייה לב הגליל
זים	תאגיד: חוקק להנדסה
	ועדה מקומית
	תאגיד: הוועדה המרחבית לתכנון ובנייה לב הגליל

בעלי עניין בקרקע*

בבעלות רשות מקומית	תאגיד: מועצה מקומית-דיר חנא
בעלים	מוחמד חוסיין עזאם
	תאגיד:

טבלת גושים וחלקות*

מספר גוש	כל הגוש	מספרי חלקות בשלמותן	מספרי חלקות בחלקיות
19430	חלק	169,172,175-176	116,124-125,138-139,150-151,159-161,170,173,178

* הרשימה המלאה מפורטת בחוראות התכנית / בהודעה שפורסמה בעיתונות וברשומות
 הריני מצהיר בזאת כי המפה הטופוגרפית/המצבית המהווה רקע לתכנית זו, נערכה על ידי ביום 08/01/2015 והיא הוכנה לפי הוראות נוהל מבא"ת ובהתאם להוראות החוק ולתקנות המזוידים שבתוקף. דיוק הקו הכחול והקדסטר:
 מדידה גרפית

נכיל חנא חוראני	664	מספר רשיון	חתימה	תאריך
שם המומד				