

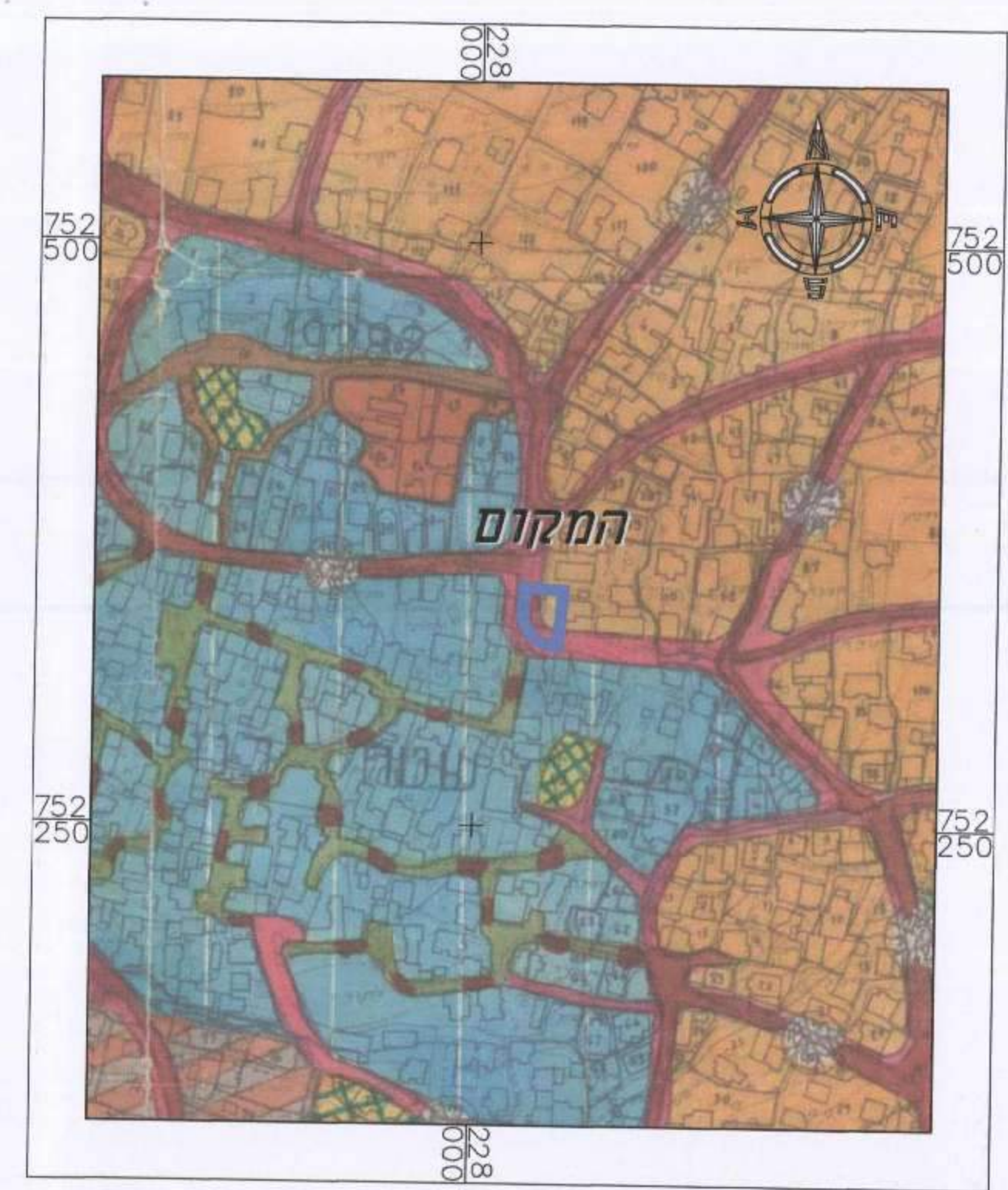

מצב מאושר קני"מ 1:250

**מקרא
מצב מוצע**

- גבול התכנית
- גבול תכנית מאושרת
- מגורים א'
- מגורים ב'
- דרך מאושרת
- דרך להולכי רגל
- גבול ומספר חזקה
- גבול ומספר גוש
- גבול ומספר מגרש
- קו בנין
- מספר הדרך קו בניין רוחב הדרך
- בנין קיים



**תרשים סביבה קני"מ 1:2500
עפ"י גו 668**

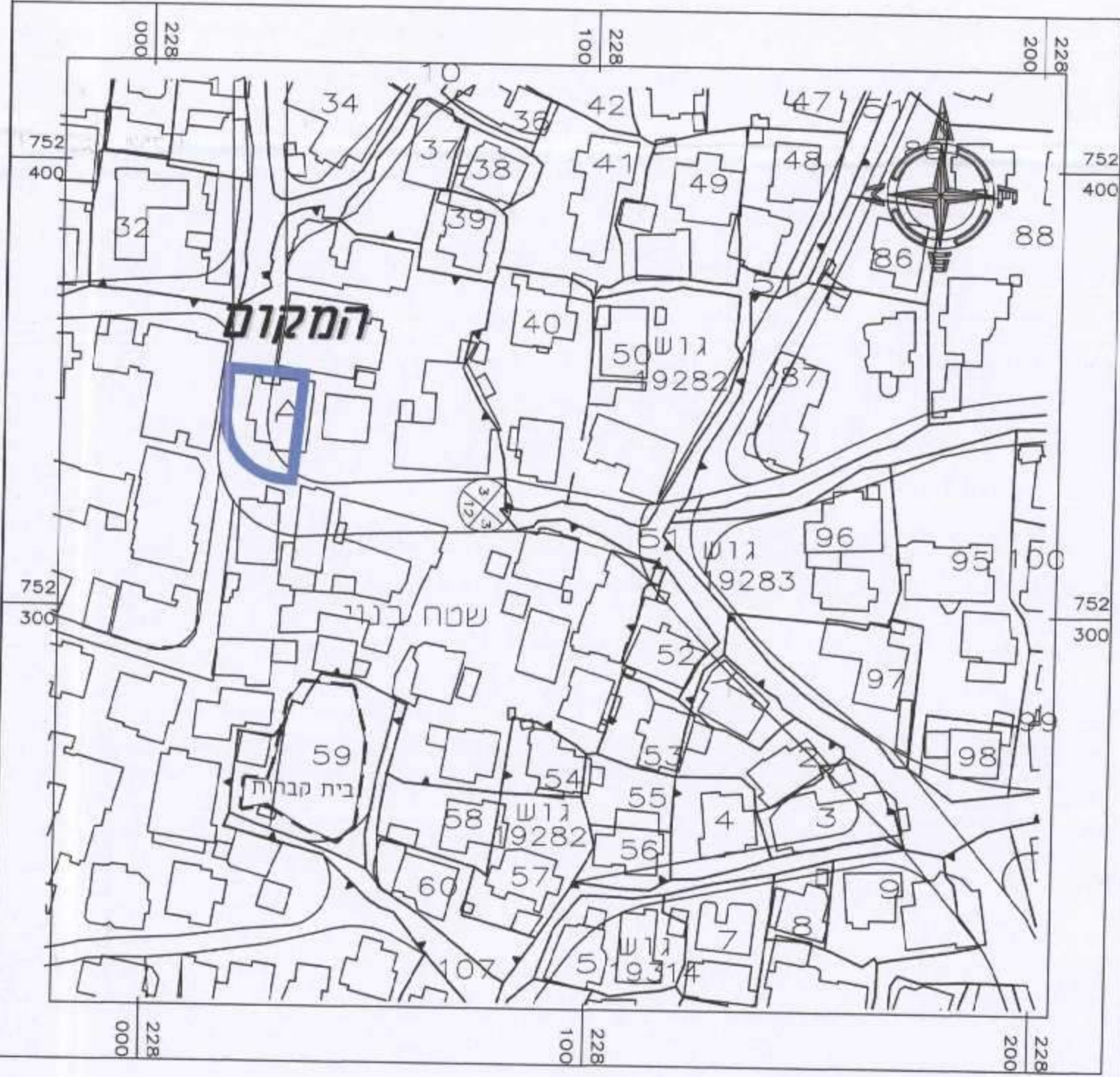

תרשים סביבה קני"מ 1:1250

חוק התכנון והבנייה, התשכ"ה - 1965
תכנית מפורטת

מס' 262-0310185

הגדלת אחוזי בניה בשטח בנוי בסכנין

מצב מאושר גליון 1 מתוך 1

שם הנספח	
מצב מאושר	
תרשים סביבה	ע"פ גו 668
תרשים סביבה	

תאריך: 03.10.2016

262-0310185

הודעה על אישור תכנית מס' 262-0310185
מורשה בליומן התרשומים מס' 668

מינהל התכנון - מחוז צפון
חוק התכנון והבנייה, תשכ"ה - 1965
אישור תכנית מס' 262-0310185
היעדרה המרשומים לתכנון הבנייה החליטתה ביום 03.10.2016 לאפשר את התכנית. התכנית לא נכללה בטופס אישור שר. התכנית נקבעה ללא אישור שר. מטעם מינהל התכנון יוצר העדרה המרשומים.

שמות וזחיתמות:
שם: פאלח גנאי
תאריך: 04-10-2016

נא לא להעביר
מסמך זה לרשות אחרת
בלי אישור משרד התכנון והבנייה
מס' 04-674-04