



מצב קיים : קנ"מ 1:250

- מקרא מצב קיים :**
- גבול התכנית
  - - - - - גבול תכנית מאושרת
  - דרך קיימת או מאושרת
  - אזור מגורים א'
  - דרך משולבת
  - דרך מוצעת
  - דרך/מסילה לביטול
  - - - - - קו בניין מאושר
  - 19428 מספר גוש
  - גבול גוש
  - 5 גבול ומס' חלקה
  - 2  
3  
3  
15 מספר הדרך  
קווי בניין  
רוחב הדרך

<b>מצב קיים</b>	
<b>מס' תכנית 262-0291252</b>	
<b>שם התכנית</b> <b>איחוד וחלוקה ללא הסכמה</b> <b>שינוי בקווי בניה ובתכנית קרקע</b> <b>- דיר חנא</b>	
<b>מצב קיים</b>	<b>גליון 1 מתוך 1</b>
<b>תחולה</b>	<b>רקע</b>
<b>תיאור</b>	
<b>תאריך עריכת הנספח</b>	10.04.2016
<b>רשימת התרשימים</b>	<b>קנ"מ : 1:250</b>
<b>שם תרשים</b>	<b>מצב קיים</b>
<b>שם תרשים</b>	-
<b>שם תרשים</b>	-
<b>שם תרשים</b>	-
<b>שמות וחתומות:</b>	
<b>עורך הנספח</b>	שם: <b>אבו יונס עבד אלמועטי</b> תאגיד:
	חתימה:

מספר התוכנית	19428
רמת דיוק המו הכחול והקדסטר:	1 = מדידה גרפית
	2 = קו כחול כבלבד ברמה אנליטית
	3 = מדידה אנליטית מלאה ברמת תצד
1. המדידה המקורית:	
הריני מצהיר בזאת כי מדידת המפה הטופוגרפית/ המוצבת המהווה רקע לתוכנית זו, נערכה על ידי:	
ביום	28.05.2014
וריא הוכנה לפי הוראות נוהל מבאית ובתאם לנוראות החוק ולתקנות המודדים שבתוקף.	
שם המודד:	עובידה עבד אלמועטי
מספר רישיון:	1338
חתימה:	_____ תאריך: _____

תרשים סביבה קנ"מ 1:2500 בהתאם לתוכנית 15132/ג

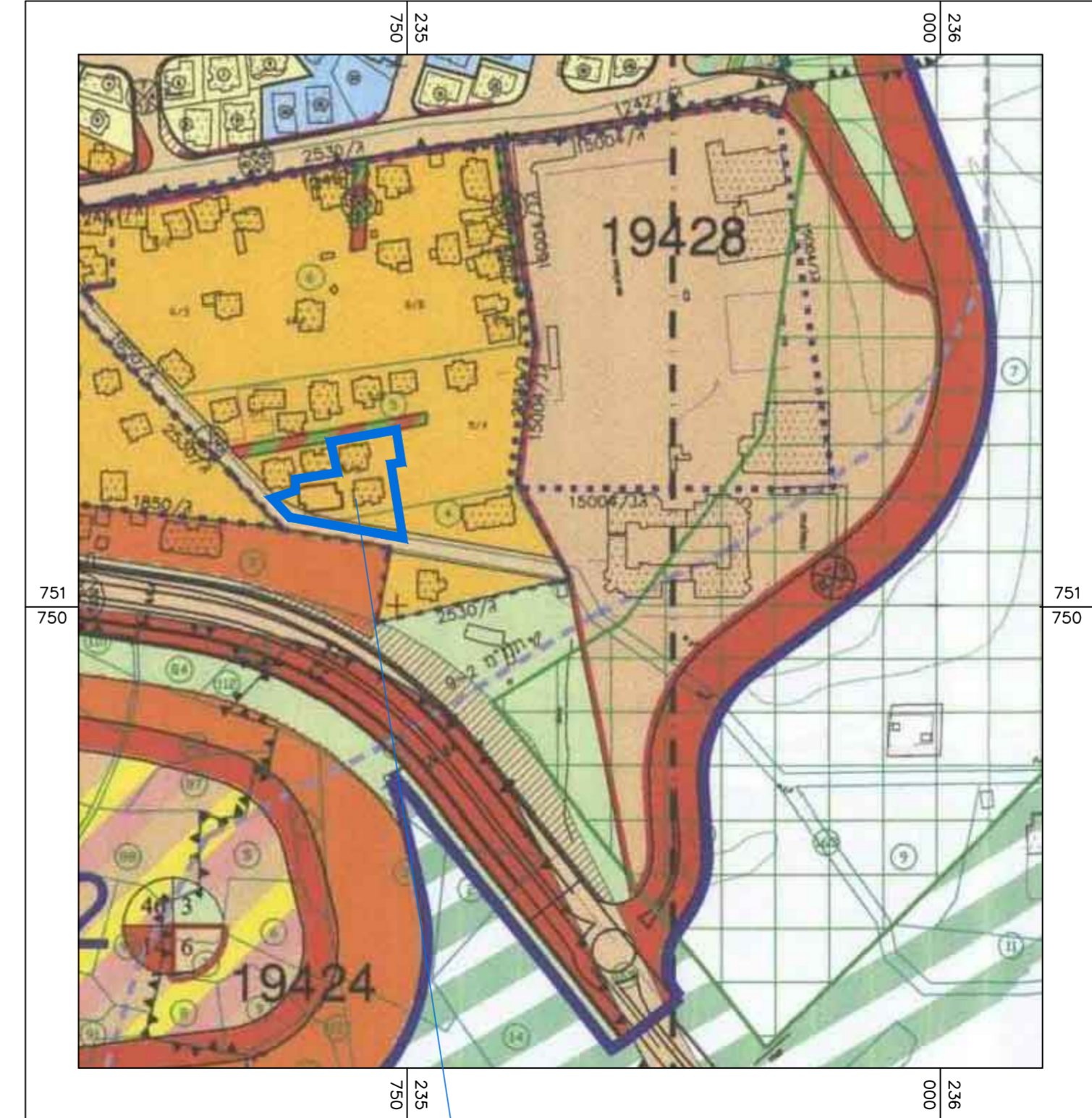

תרשים סביבה קנ"מ 1:2500

מקום התכנית