

מנהל התכנון מתוך צפון
רמת ישי
27-01-12

חוק התכנון והבנייה, התשכ"ה - 1965
תכנית מפורטת

מס' 257-0356170

שינוי יעוד מעתיקות למגורים
רמת ישי

מצב מאושר גליון 1 מתוך 1

שם התספוח	קני"ם
מצב מאושר	1500
אורתופוטו	1:2,500
תרשים גושים חלקות	14,500
תרשים סביבה כללי	140,000

תאריך: 20/4/2016

257-0356170-
החוקר על אישור גבולות
תוכנית מפורטת
מס' 257-0356170-
התוכנית להקמת מבנה מגורים
במסגרת תוכנית מפורטת מס' 257-0356170-
מנהל מחלקת התכנון: מרסל מורנו



אורתופוטו קני"ם 1:2,500

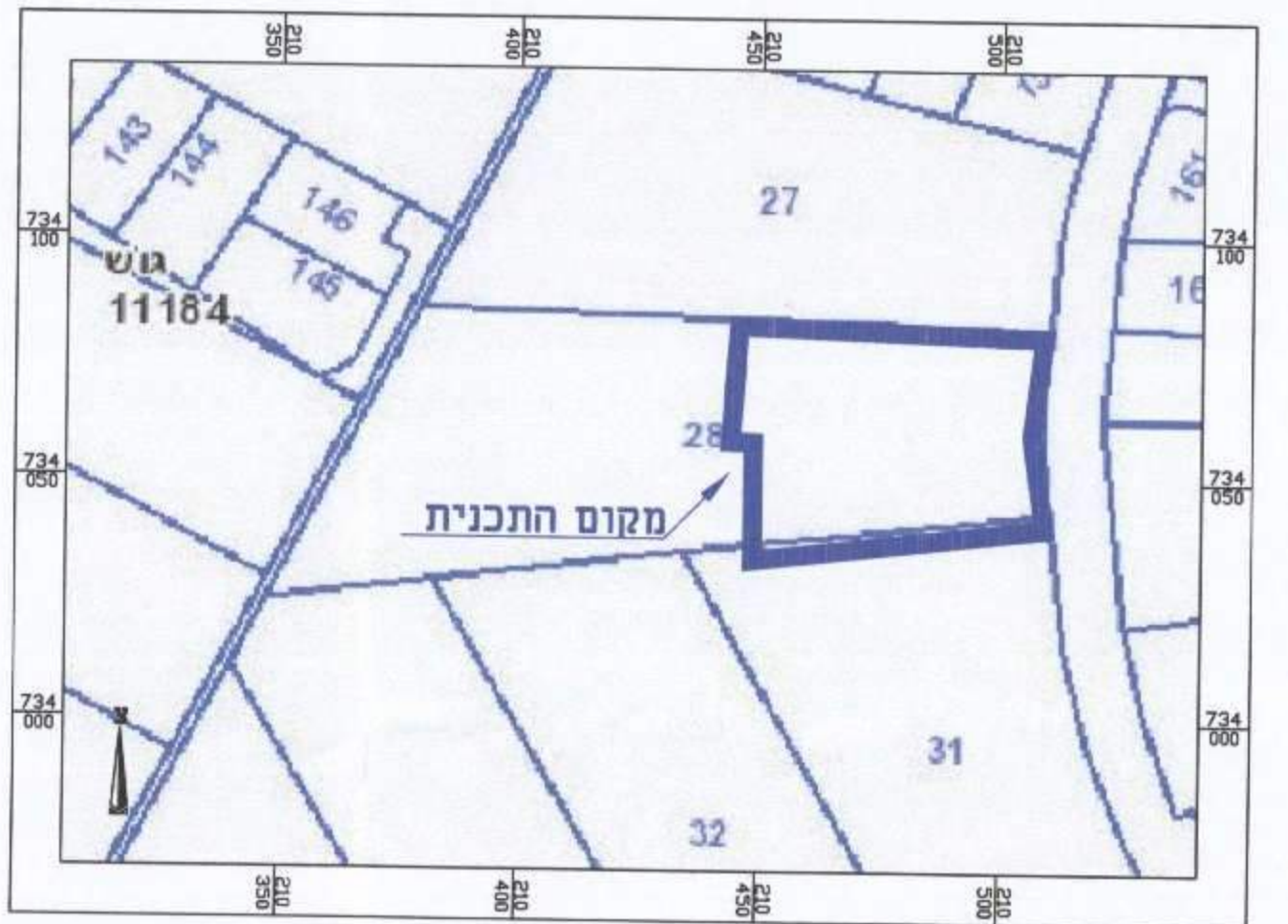

תרשים גושים חלקות קני"ם 1:1,500

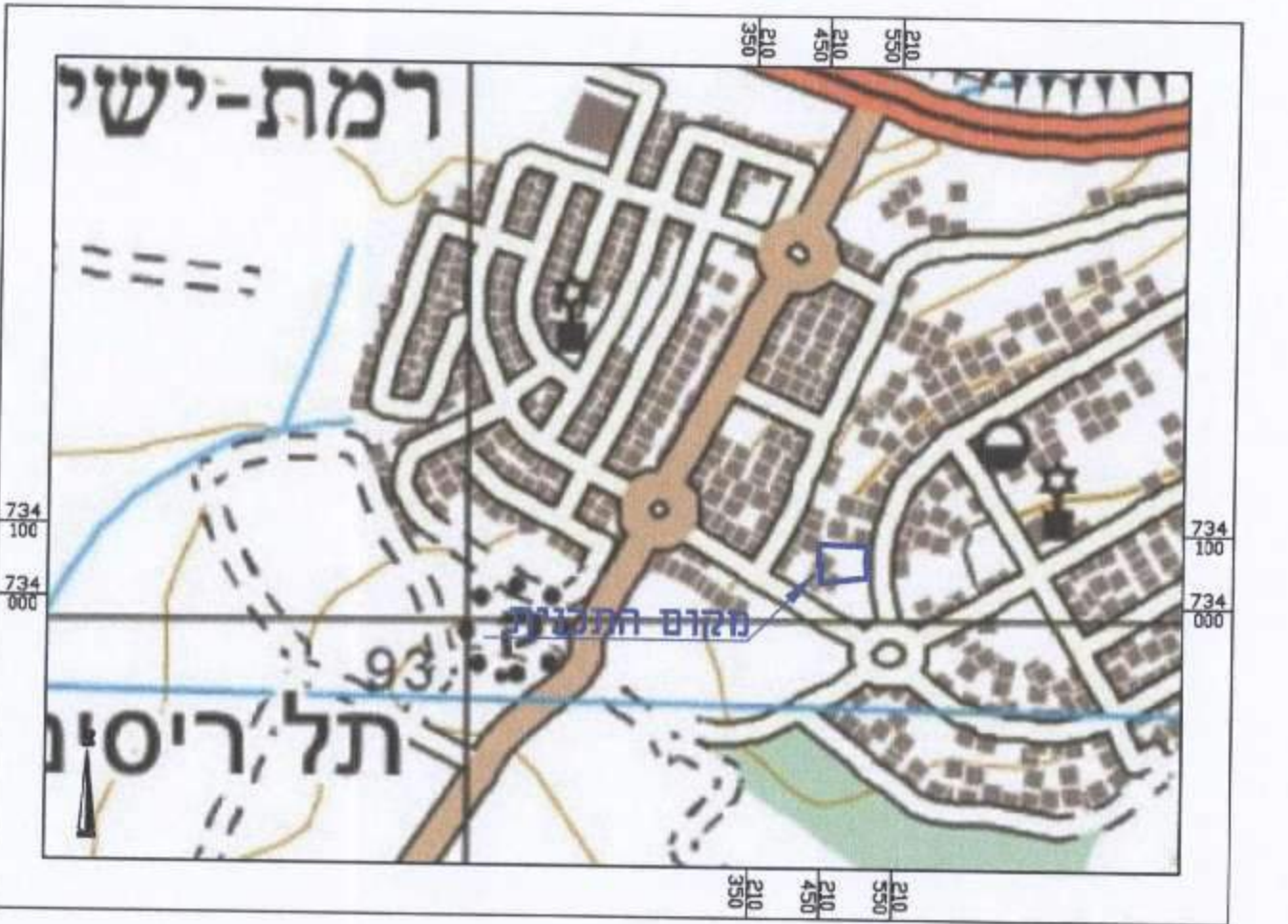

תרשים סביבה כללי 1:10,000

מצב מאושר
מראה

- גבול התכנית
- גבול תכנית מאושרת
- מגורים א' לפי תכנית 16329/ג
- אזור מגורים ב' לפי תכנית 6659/ג
- אזור מגורים א/4 לפי תכנית 8156/ג
- שטח ציבורי פתוח לפי תכנית 9027/ג
- שטחים פתוחים ומבנים למסדות ציבור לפי תכנית 8156/ג
- דרך מאושרת לפי תכנית 16329/ג
- אתר לשמור לפי תכנית 16329/ג
- דרך משולבת לפי תכנית 16329/ג
- דרך גישה לפי תכנית 16329/ג
- גבול גוש
- מספר גוש 11184
- מספר חלקה 28
- מספר דרך 4x4
- קו בניין 12
- רוחב דרך

מקום : רמת ישי
גוש : 11184
חלקה : 28
בעל הקרקע : בעלים שונים
הוכן עבור : עברי דוד.
שטח : 6.575 דונם
ק.נ.מ. : 1500

תרשים סביבה קני"ם : 14250

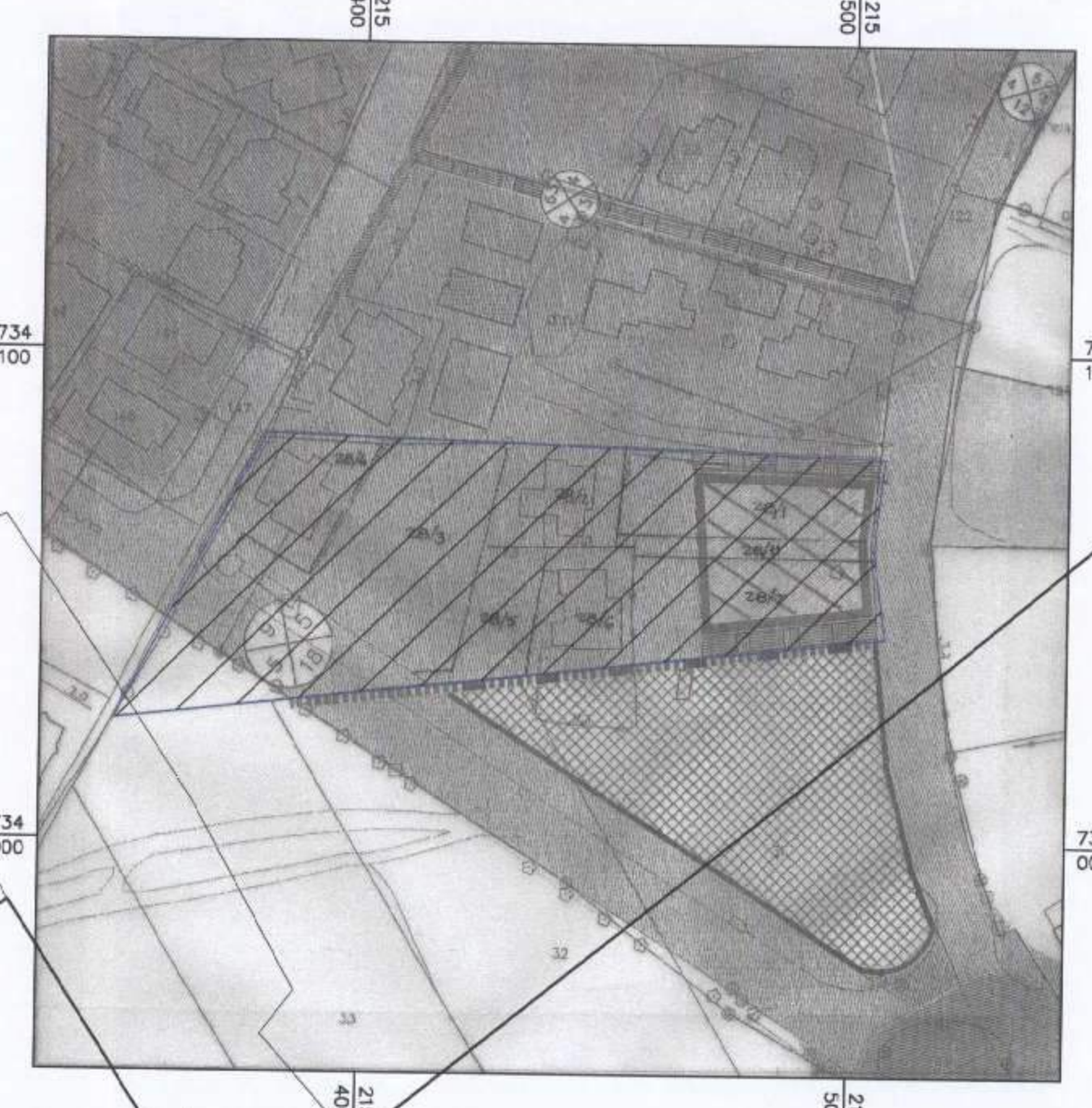

תכנית מצב מאושר קנ"מ 1:500

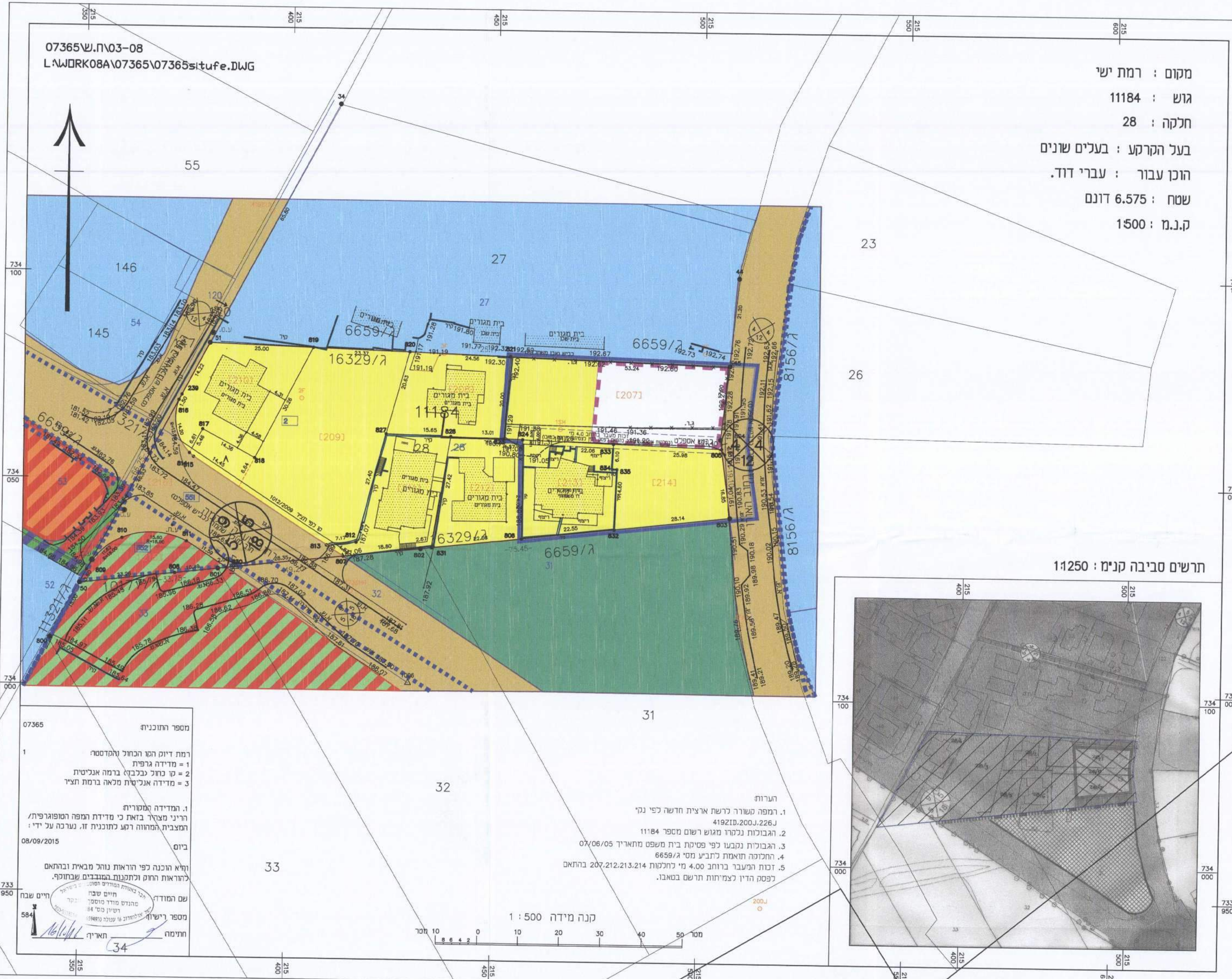

קנה מידה 1 : 500
0 10 20 30 40 50 מטר

- הערות
- המפה משורר לרשת ארצית חדשה לפי נתי 419220.2000.226
 - הגבולות נלקחו מגוש רשום מספר 11184
 - הגבולות נקבעו לפי פסיקת בית משפט מחאריר 05/06/07
 - התוכנית תואמה לרובע מס' 6659/ג
 - זכות המעבר ברוחב 4.00 מ' לחלקות 207,212,213,214 ברתאם לפסק הדין לצפיונות תרשם במסגור.

מספר רחובות: 07365
רמת דיוק הגו החול והמסמך
1 = מדידה גרפית
2 = קו כותל יבלבז ברמה אנכית
3 = מדידה אנכית מלאה ברמת הוצי

1. המדידה המפורטת
הריני מצהיר בזאת כי מדידת המפה המפורטת/תמצית, התחזה רמג לתוכנית זו, נערכה על ידי:
08/09/2015
ביום

הוא והכנה לפי הוראות נוהל מבאת ובתאם
לדוראות החוק ולתקנות המבנים שבחוק.
שם המודד: משה מוסקא
מספר רישוי: 14
חתימה: [Signature]