

תרשים התמצאות - קנ"מ 1:6000

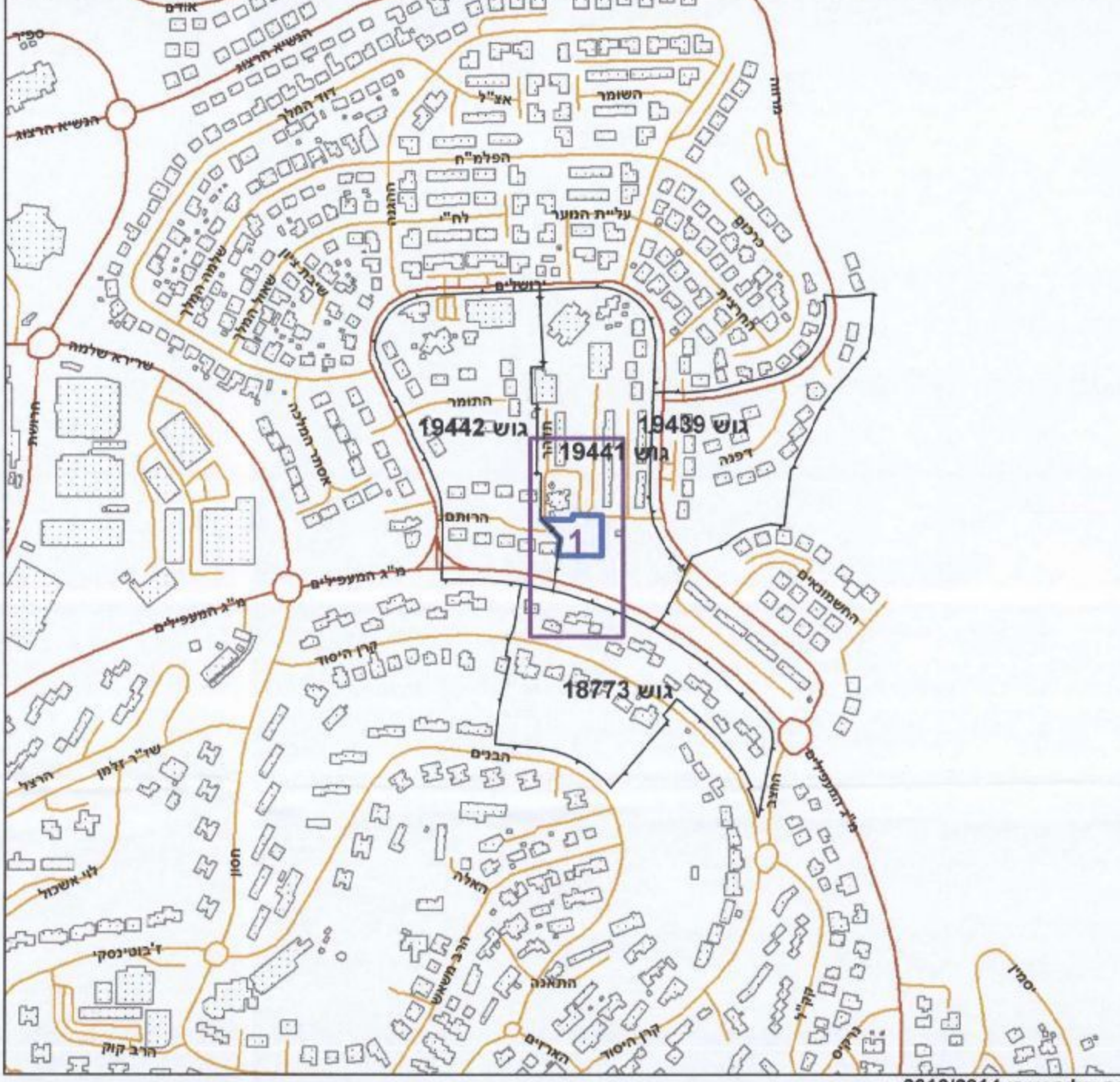

תרשים סביבה - קנ"מ 1:1500

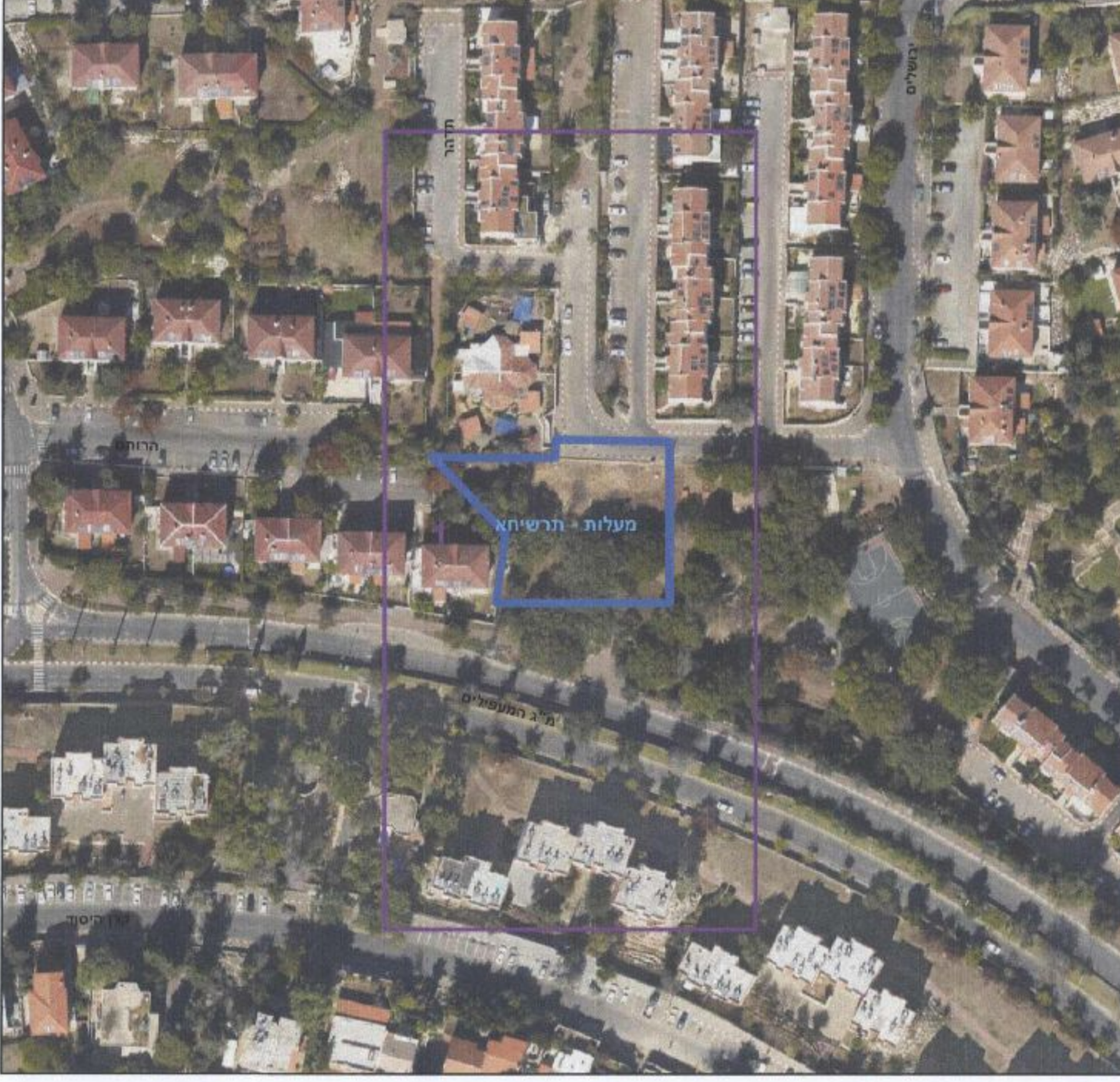

חוק התכנון והבנייה, התשכ"ה - 1965
תכנית מפורטת

מס' 223-0383448
ג/22612 הגדלת שטחים
למבנים ומוסדות ציבור
מעלות

תשריט מצב מוצע	גיליון 1 מתוך 1
מחוז	צפון
מרחב תכנון מקומי	מעלות תרשיחא
רשות מקומית	מעלות-תרשיחא
ישוב	מעלות-תרשיחא
תכנית בסמכות	מחוזית
איחוד וחלוקה	ללא איחוד וחלוקה
היתרים או הרשאות	תכנית שמקומה ניתן להוציא היתרים או הרשאות
מונה תדפיס התשריט	3 44444
מועד הפקדה	04/05/2016
שלב	1 מהדורה
שטח התכנית	1.9 דונם קנה מידה 1:250
אישורים	

מיוזם על ידי: **223-0383448**
תוכן התוכנית והתכנון, התשריט - 2016
אישור תכנון מקומי - 2016
מספר תכנית: **223-0383448**
תאריך: **04/05/2016**
מספר תשריט: **3 44444**
מספר תשריט: **3 44444**
מספר תשריט: **3 44444**

223-0383448
תוכן התוכנית והתכנון, התשריט - 2016
אישור תכנון מקומי - 2016

שמות*

מגיש התכנית	ועדה מקומית ועדה מקומית מעלות-תרשיחא
עורך ראשי	יוסף צרפתי
יזם	תאגיד: יוסף צרפתי ניהול תכנון ופיקוח בע"מ ועדה מקומית ועדה מקומית מעלות-תרשיחא

בעלי עניין בקרקע*

בעלות מדינה	תאגיד: רשות מקרקעי ישראל
-------------	--------------------------

טבלת גושים וחלקות*

מספר גוש	כל הגוש / חלק	מספרי חלקות בשלמותן	מספרי חלקות בחלקיותן
19441	חלק	9,11	

* הרשימה המלאה מפורטת בהוראות התכנית / בהודעה שפורסמה בעיתונות וברשומות הרני מצהיר בזאת כי המפה הטופוגרפית/המצבית המהווה רקע לתכנית זו, נכרכה על ידי ביום 24-12-15 והיא הוכנה לפי הוראות נוהל מב"ת ובהתאם להוראות החוק ולתקנות המודדים שבתוקף. דיוק הקו החולי הקדסטר: קו כחול (בלבד) ברמה אנליטית

דבור סאפי 990 מספר רישון
תאריך חתימה