

חוק התכנון והבנייה, התשכ"ה - 1965  
תכנית מפורטת

מספר התכנון מתוו 150 - 261\_0358150  
261-0358150

שם התכנית:

שינוי בהוראות וזכויות בניה  
במגרש 2\56-שפרעם

מצב מאושר גליון 1 מתוך 1

שם הנספח	מספר התכנון - מתוו 150 - 261_0358150
מצב מאושר	1 : 250
תרשים סביבה	1 : 1250
תרשים נוסף	1 : 1250
תרשים נוסף	-

תאריך: 20/09/2015

שמות וחתימות:

עורך התוכנית	שם: אינג' עמרייה פרגי
תאריך	מנהל אזורי 84116

מחזור: מרחב תכנון מקומי  
רשות מקומית: גבעות אלונים  
שטח התכנית: עיריית שפרעם  
קנה מידה: 0.675 דני  
1 : 250

גושים וחלקות בתכנית:

גוש	סוג הגוש	חלקות בשלמותן	חלקי חלקות
10278	מוסדר	-	2
מנהל ומודד מוסמך	איוב שאדי	מס' רשיון 1139	

1. המדידה המקורית הריני מצהיר בואת כי מדידת המפה הטופוגרפית/ המצבית המהווה רקע לתוכנית זו, נערכה על ידי ביום 01/09/2015 והיא הוכנה לפי הוראות נוהל מבא"ת ובהתאם להוראות החוק ולתקנות המודדים שבתוקף. דיוק הקו הכחול והקדסטר: מדידה גרפית/ קו כחול (כלכל) ברמה אנליטית/ מדידה אנליטית מלאה ברמת תצ"ר (כולל הקו הכחול).

איוב שאדי	1139	חתימה	01/09/2015
שם המודד	מספר רישיון	תאריך	

2. עדכניות המדידה הריני מצהיר בואת כי המפה הטופוגרפית/ המצבית המהווה רקע לתוכנית זו, לרבות הרקע הקדסטרואלי, נבדקה על ידי ונמצאה עדכנית/ עדכנה ביום 19/11/2016 בהתאם להוראות החוק ולתקנות המודדים שבתוקף.

איוב שאדי	1139	חתימה	19/11/2016
שם המודד	מספר רישיון	תאריך	

מקרא  
מצב מאושר

- גבול תכנית
- גבול תכנית מאושרת
- קו בניה
- מספר תכנית מאושרת 12041/ג
- גבול גוש ומספרו 10278
- מגורים א'
- דרך משולבת
- מספר דרך
- קו בניין מינימלי
- רוחב דרך

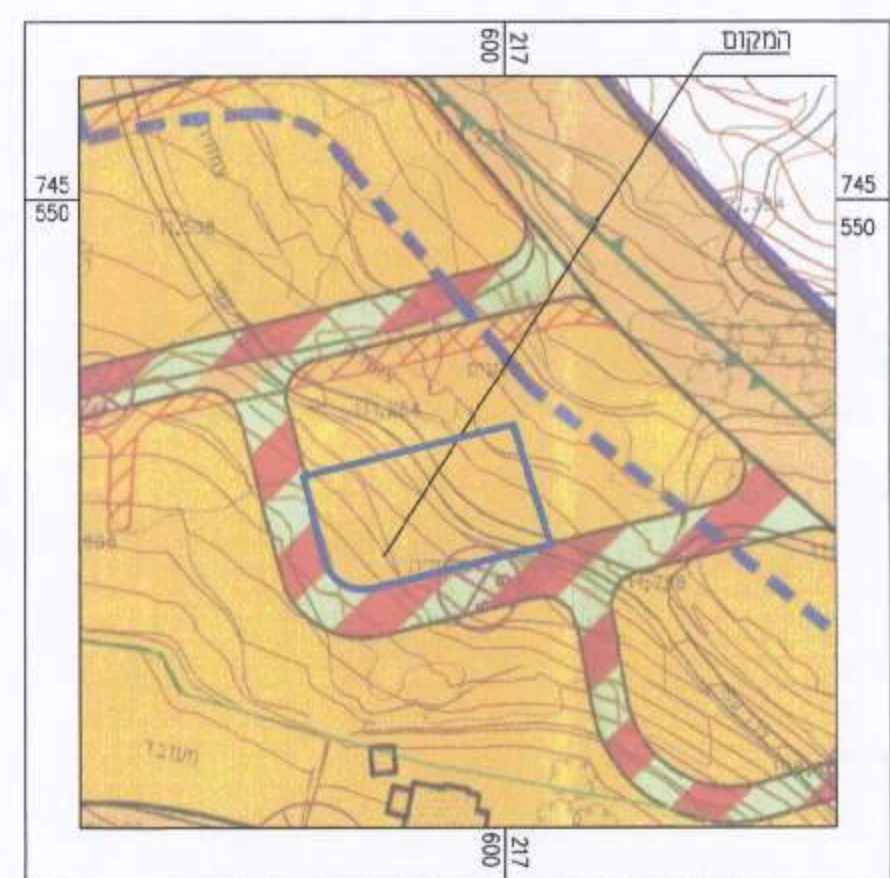
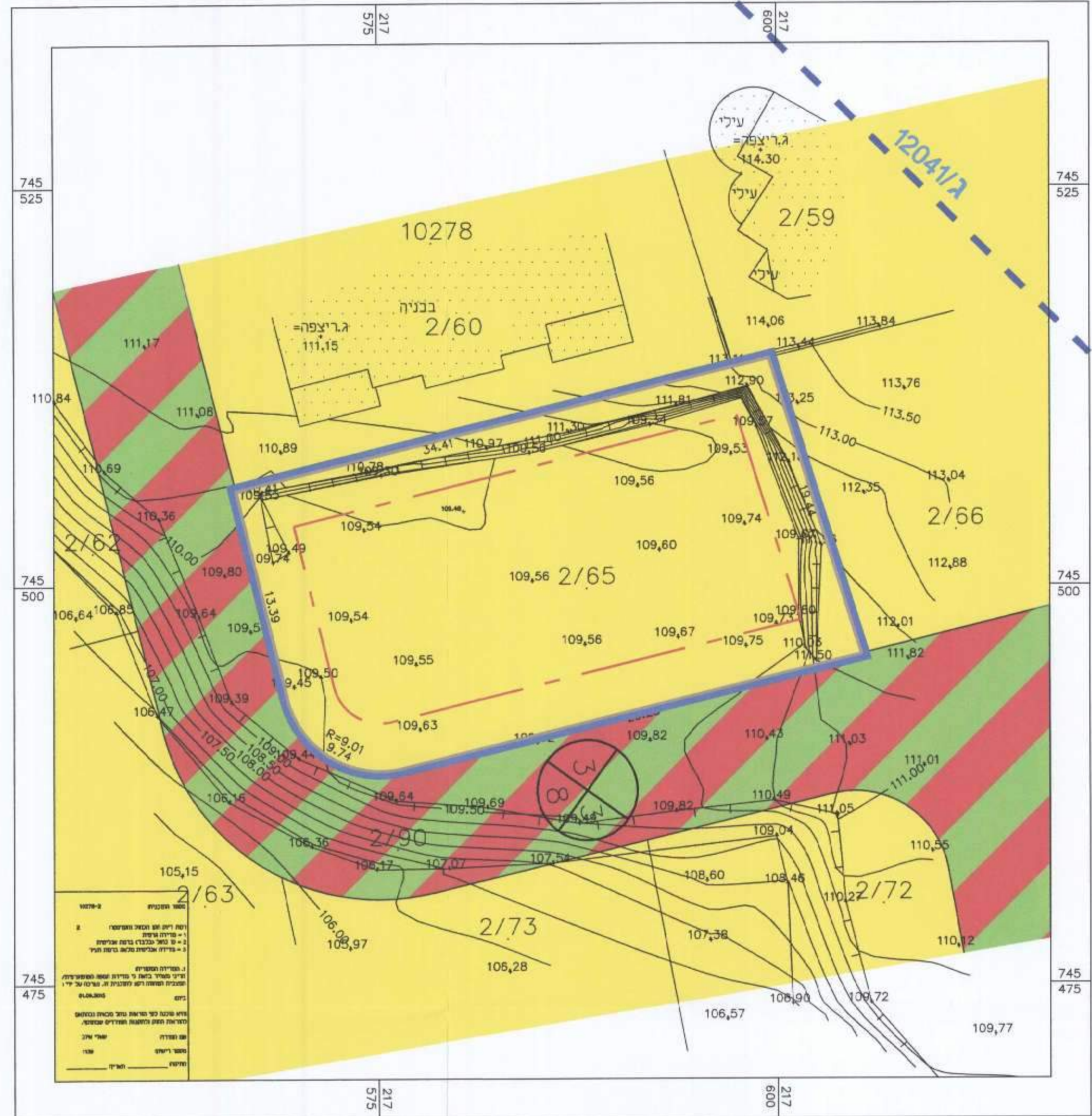
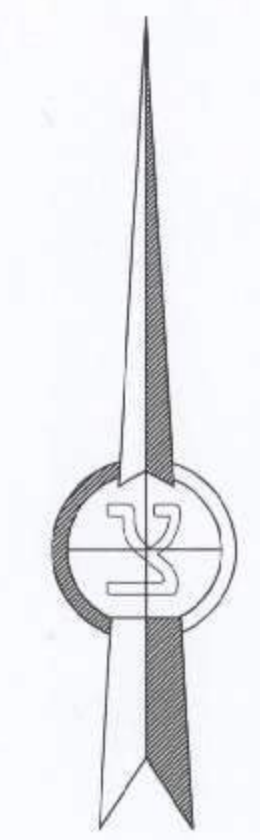

תרשים הסביבה קני"מ 1:250 לפי מפורטת 15969/א מאושרת

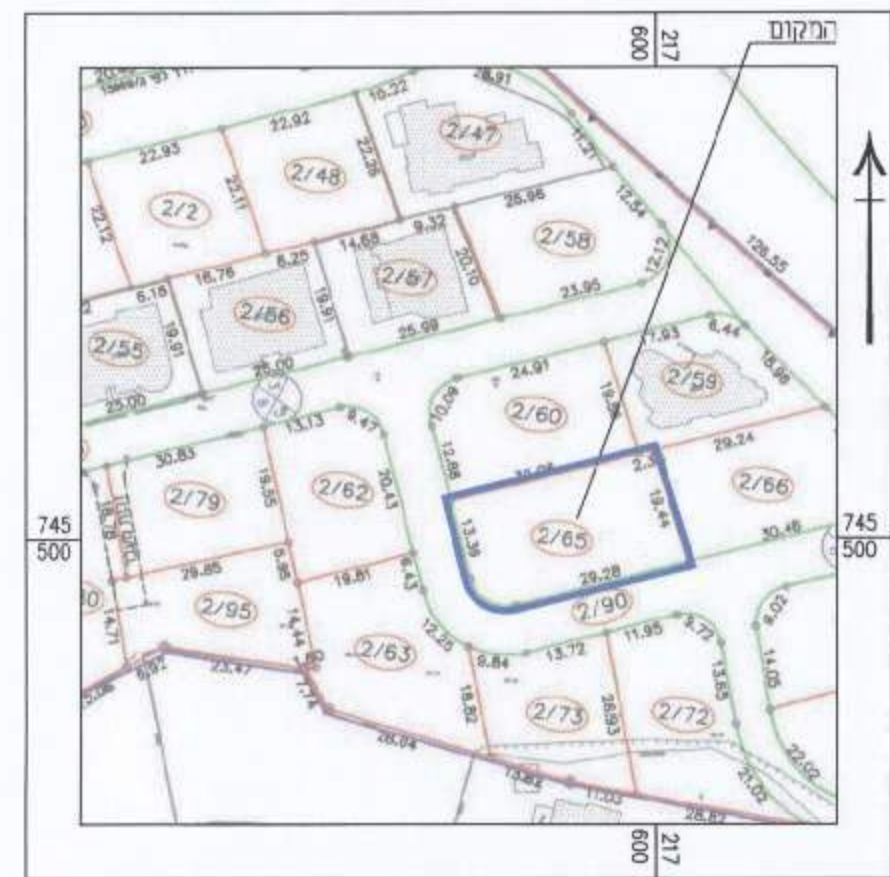

תרשים הסביבה קני"מ 1:250 לפי תשרים חלוקת ח-61/14 מאושר