

**מצב מאושר**  
קני"מ 1 : 250

**מקרא**  
**מצב מאושר**

- : גבול תכנית
- : גבול תכנית מאושרת
- : מספר תכנית מאושרת
- : מספר גוש
- : מספר חלקה
- : מספר מגרש
- : קו בניין מאושר
- : מגורים 1-2א
- : מגורים ג'
- : דרך מאושרת
- : הרחבת דרך
- : מספר דרך
- : קו בניין מינימלי
- : רוחב דרך

מספר התוכנית: 261-0391318

רמת דיוק הקו החולק והקדסטרי:  
 1 = מדידה גרפית  
 2 = קו כחול נכבד/ ברמה אנליטית  
 3 = מדידה אנליטית מלאה ברמת תציר

1. המדידה המקורית  
 הריני מצהיר בזאת כי מדידת המפה הטופוגרפית/  
 המצבית המהווה רקע לתוכנית זו, נערכה על ידי:

ביום 1.9.2015

והיא הוכנה לפי הוראות נוהל מבאית ובהתאם  
 להוראות החוק ולתקנות המודדים שבתוקף.

שם המודד: לביב חלבי

מספר רישיון: 808

תאריך: 26/12/16

דלת ארבעי יד 04/8395262  
 רשיון מס' 808

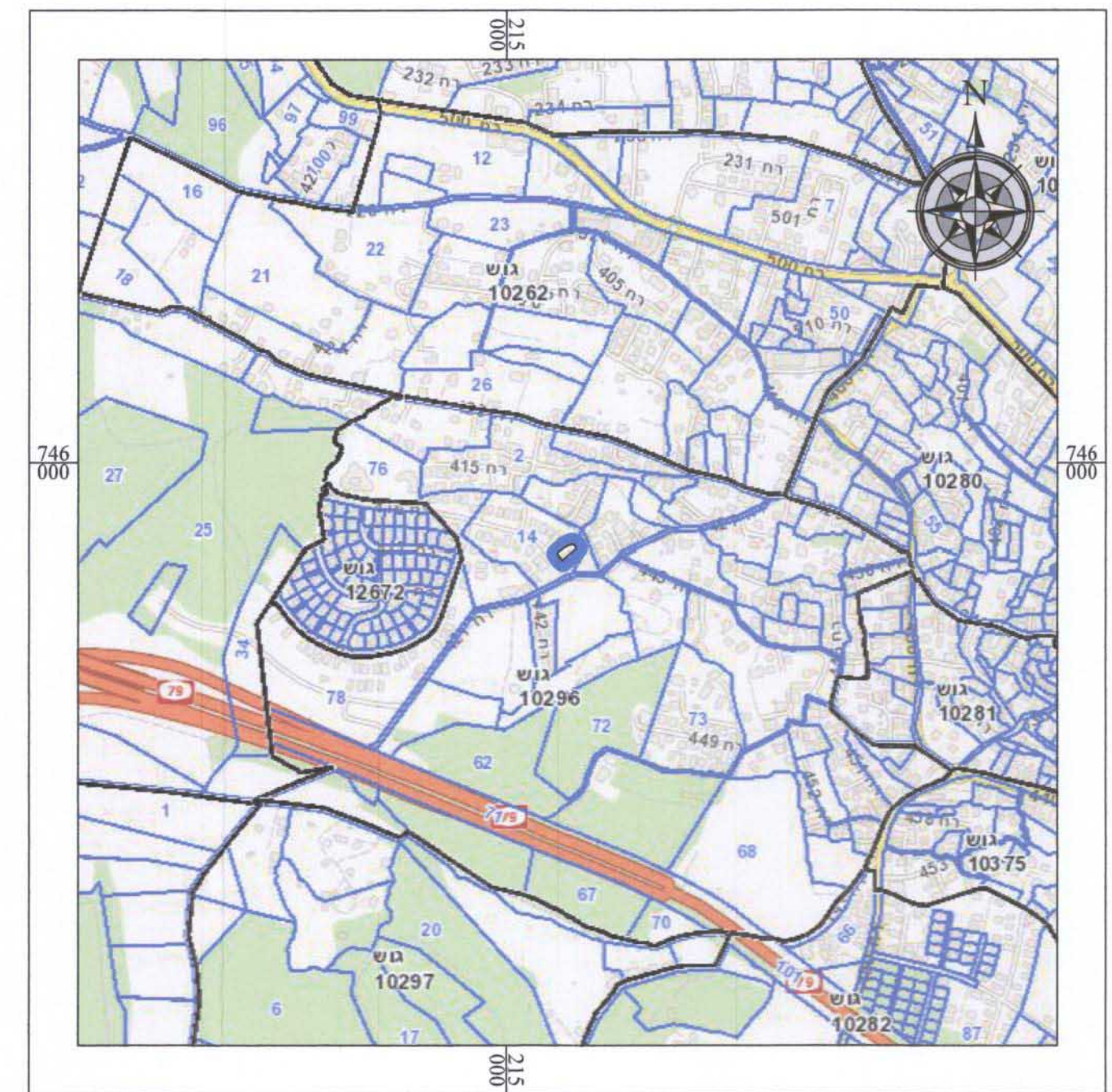

**תרשים התמצאות כללית** קני"מ 1:10000  
**שפרעם**

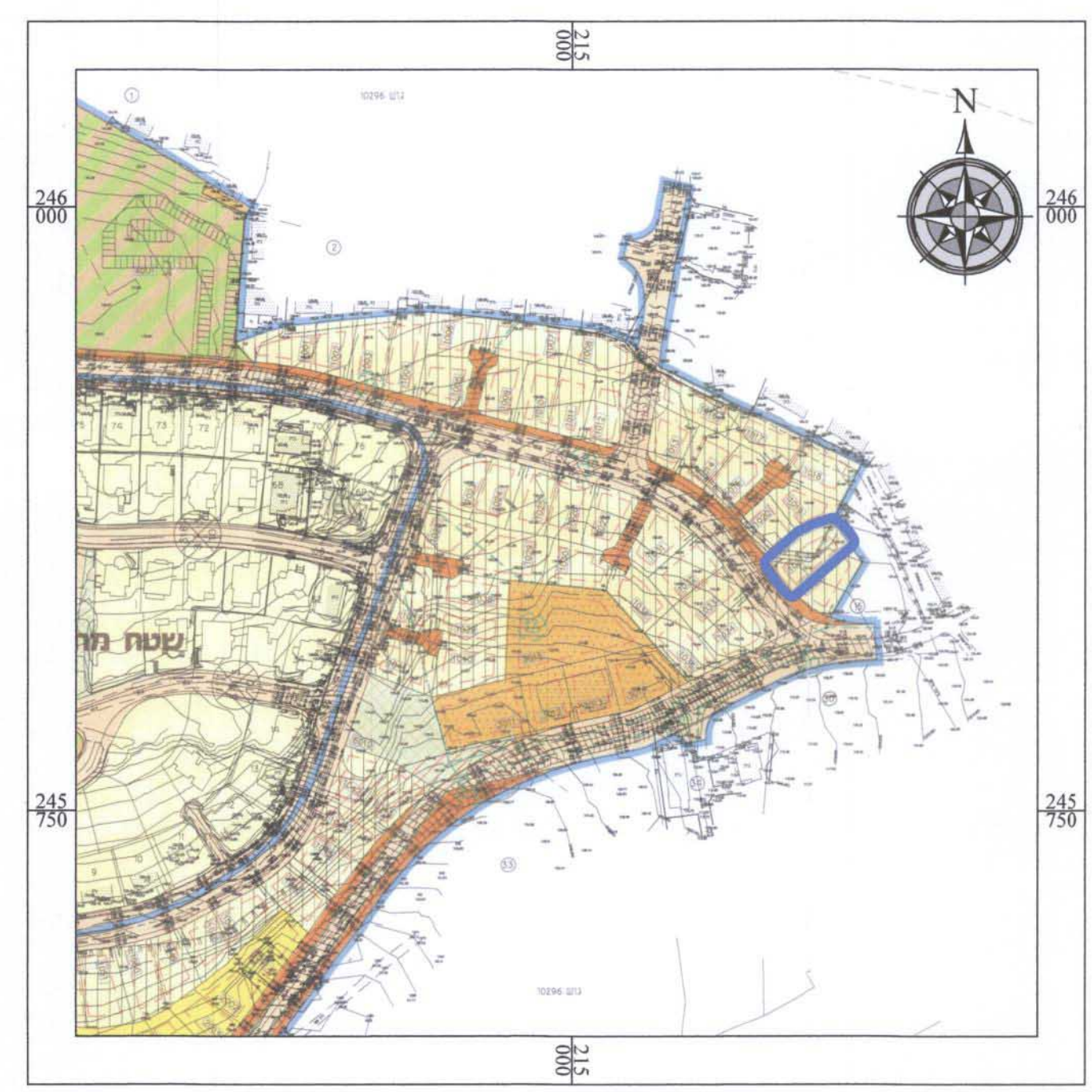

**תרשים סביבה** קני"מ 1:2500  
**תכנית מס' ג\12533**

**חוק התכנון והבנייה, התשכ"ה - 1965**  
**תכנית מפורטת**

**מס' 261-0391318**

**שם התכנית :**  
**שינוי קווי בניין**  
**שפרעם**

**מצב מאושר** גליון **1** מתוך **1**

קני"מ	שם הנספח
1 : 250	מצב מאושר
1 : 2500	תרשים סביבה - לפי תכנית מס' ג\12533
1 : 10000	תרשים התמצאות כללית
-	תרשים נוסף
-	תמונה נוספת

תאריך: 10/12/2016

שמות וחתימות:

עורך התוכנית: **עידן מהנא** (שם), תאגיד: **מנהא עד נאן** (חתימה)  
 פשרד להתיישות בניין ר.מ. 31625

**מחוז :** מרחב תכנון מקומי  
**רשות מקומית :** גבעות אלונים  
**ישוב :** מ.מ. שפרעם  
**שטח התכנית :** שפרעם  
**קנה מידה :** 0.422 דונם  
**1 : 250**

גושים וחלקות בתכנית:

גוש	סדר הגוש	חלקות בשלמותן	חלקי חלקות
10296	מוסדר	-	14
מודד מוסמך		לביב חלבי	

1. המדידה המקורית  
 הריני מצהיר בזאת כי מדידת המפה הטופוגרפית, המצבית המהווה רקע לתוכנית זו, נערכה על ידי ביום: \_\_\_\_\_ והיא הוכנה לפי הוראות נוהל מבאית ובהתאם להוראות החוק ולתקנות המודדים שבתוקף. דיוק הקו החולק והקדסטרי: מדידה גרפית/ קו כחול (מלבד) ברמה אנליטית/ מדידה אנליטית מלאה ברמת תציר (כולל הקו החולק).  
**לביב חלבי** (שם המודד), מספר רישיון: 808, תאריך: 26/12/16  
 דלת ארבעי יד 04/8395262

2. עדכנות המדידה  
 הריני מצהיר בזאת כי המפה הטופוגרפית, המצבית המהווה רקע לתוכנית זו, לבות תריק הקדסטריאלי, נבדקה על ידי נמצאה עדכנות/ עדכנה ביום: \_\_\_\_\_ בהתאם להוראות החוק ולתקנות המודדים שבתוקף.  
**לביב חלבי** (שם המודד), מספר רישיון: 808, תאריך: 26/12/16  
 דלת ארבעי יד 04/8395262

חוק התכנון והבנייה, התשכ"ה - 1965  
 הועדה המקומית לתכנון ובנייה גבעות אלונים  
**אישור תכנית מס' 261-0391318**  
 הועדה המקומית לתכנון ובנייה התיישות לאשר את התכנית ביום 2.11.16

מועצה המועצה  
 מרצה המועצה  
 מרצה המועצה  
 מרצה המועצה