

מקרא

- מגורים א
- תעשיה
- מבני משק
- קרקע חקלאית
- שטח ציבורי פתוח
- שטח פרטי פתוח
- דרך מאושרת
- דרך מוצעת
- חינוך
- בית קברות
- יעוד ע"פ תכנית מאושרת אחרת
- מבנים ומסודות צבור ומשרדים
- גבול מגבלות בניה
- דרך/מסילה לביטול
- שטח עתיקות/הסטורי לשימור
- גבול מתחם
- קו עזר 3
- מידות
- עתיקות/ אתר ארכאולוגי

מקרא מפת מדידה

- מקרא
- מבנה
- צריף/סככה/התחממה
- אספלט
- אבן שפה
- דרך עפר
- גדר תיל / רשת
- גדר אבוקרד
- גדר אבן / גדר אבן גדרו בסוף
- שפת ואדי
- מדרון עיניון שיפוע טבעי
- עץ
- נגרות גובה אופיינית
- קו גובה משני (0.5 מ' - 0.5 מ')
- קו גובה ראשי (2.5 מ' - 2.5 מ')
- שורת ביקורת נכנית
- עמוד נכני
- ארון נכני
- עמוד חארה
- עמוד תקשרות
- ע. חשמל עץ
- ע. חשמל בסוף
- ע. חשמל תעלה
- ע. חשמל. זווית
- שוחתי טוב מים
- שוחתי ביוב
- שוחתי ניקוז
- גוב תקשרות

תרשים התמצאות - קנ"מ 1:60000

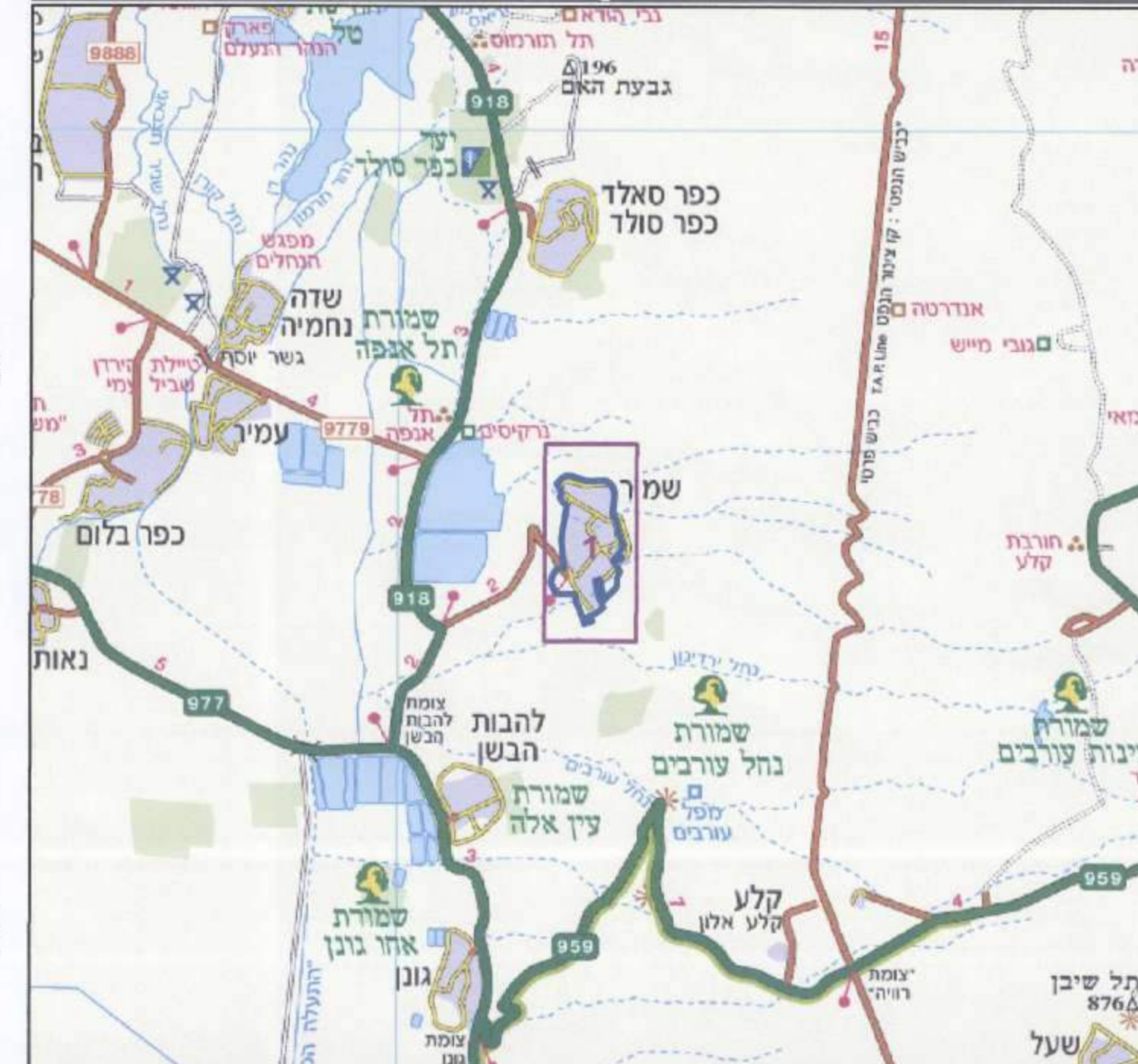

תרשים סביבה - קנ"מ 1:15000

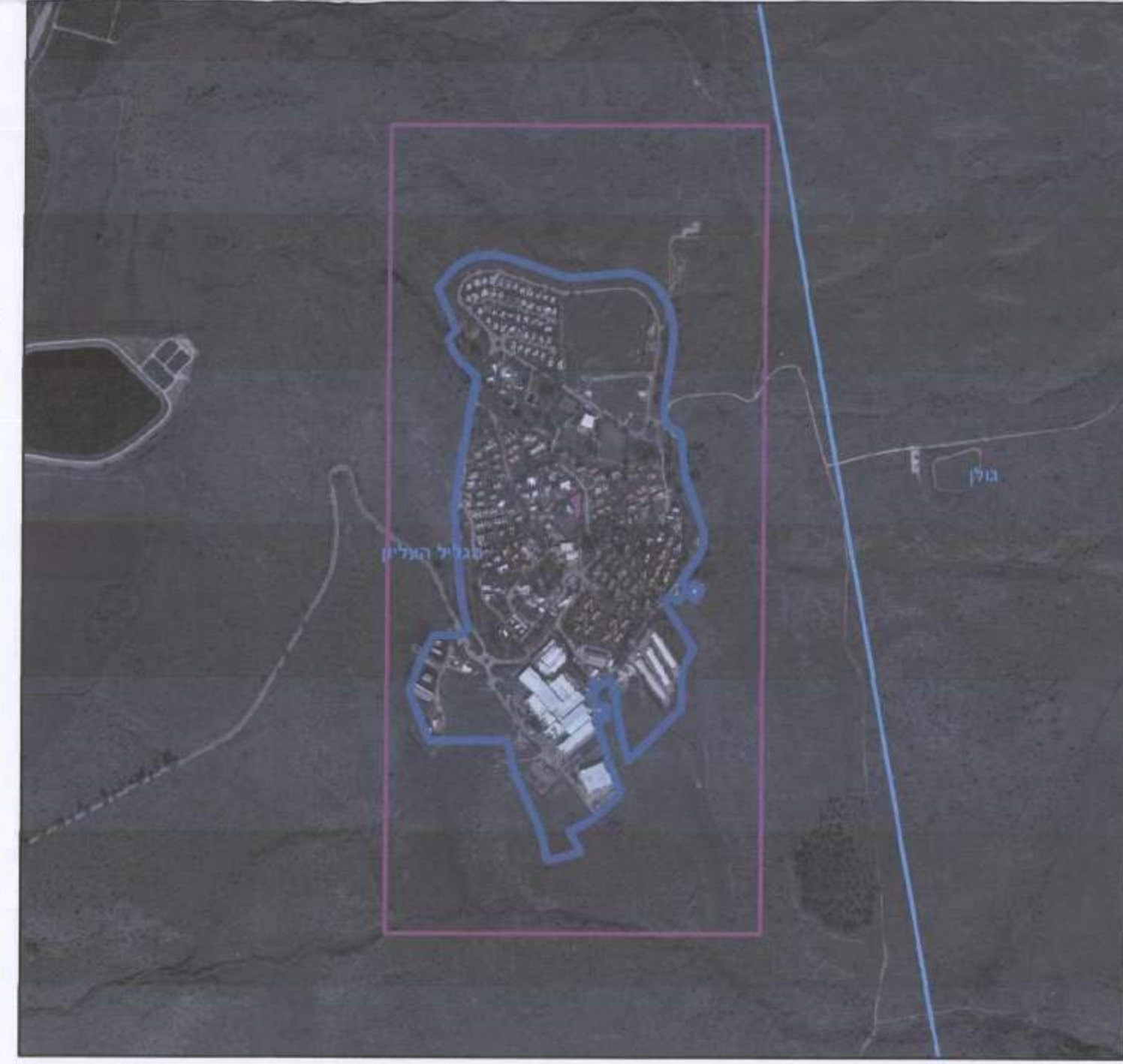

חוק התכנון והבנייה, התשכ"ה - 1965

תכנית מפורטת

מס' 253-0299057

**קיבוץ שמיר - רה-תכנון
חלק מאזור המגורים
והרחבת אזור התעשיה**

תשריט מצב מוצע		גיליון 1 מתוך 1
מחוז	צפון	
מרחב תכנון מקומי	הגליל העליון	
רשות מקומית	הגליל העליון	
ישוב	שמיר	
תכנית בסמכות	מחוזית	
איחוד וחלוקה	ללא איחוד וחלוקה	
היתרים או הרשאות	תכנית שמכוחה ניתן להוציא היתרים או הרשאות	
מונה תדפיס התשריט	13	
מועד הפקדה	03/01/2017	17:23
שטח התכנית	740.755 דונם	קנה מידה 1:2500
אישורים		

שמות*

מגיש התכנית	תאגיד: קיבוץ שמיר
עורך ראשי	רוני צ. דוקטורי תאגיד: א.ב. מתכננים בע"מ
זים	תאגיד: קיבוץ שמיר

בעלי עיני בקרקע*

בעלים	תאגיד: רשות מקרקעי ישראל
חוכר	תאגיד: קיבוץ שמיר

טבלת גושים וחלקות*

מספר גוש	מספר חלקות	מספר חלקות	מספר חלקות
13414	6.8-9.11.21-23.27.34.36-38	2-3.7.12-13.19.24.28.39	במספר חלקות
13419	16.20	9-11.15.17	בחלקות

* הרשימה המלאה מפורטת בהוראות התכנית / בהודעה שפורסמה בעיתונות וברשומות הרגיני מצהיר בזאת כי המפה הטופוגרפית/המצבית המהווה רקע לתכנית זו, נערכה על ידי ביום 31.3.2016 והיא הוכנה לפי הוראות נוהל מב"ת ובהתאם להוראות החוק ולתקנות המודדים שבתוקף. דיוק הקו החכול והקדסטור: מדירה גרפית 1:50000 מספר גרסמן 362 שם המודד שמואל גרסמן תאריך 18.1.17