

214624-1

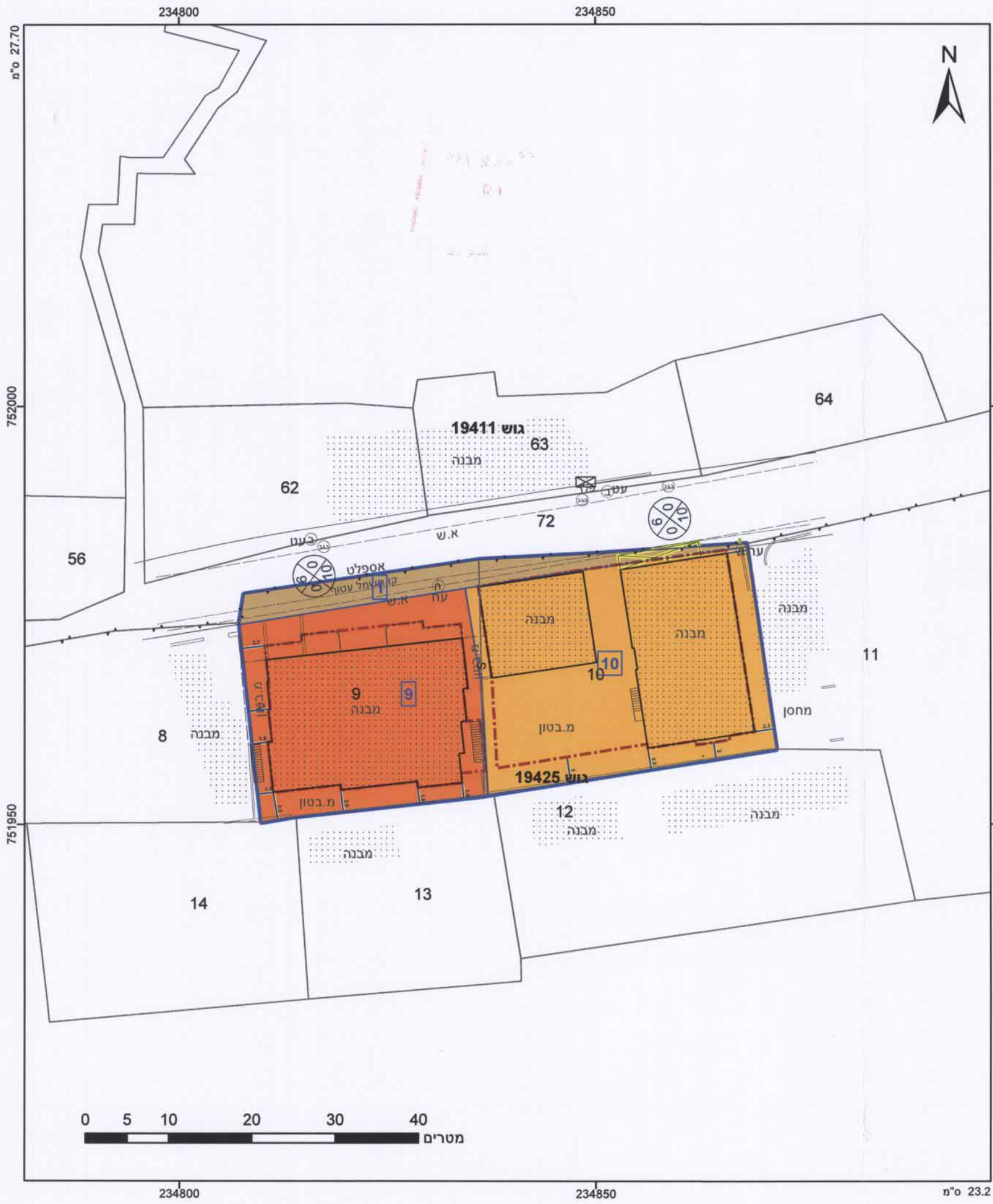

**מקרא**

גבול התכנית: 1234 גוש  
 מספר גוש: 5  
 מספר חלקה: 5  
 מספר תחום: 1  
 מספר דרך: 2  
 מספר קו בנין: 3  
 מספר רחוב תדר: 4

**מדידות**

דרך מאושרת:

מגורים א:

מגורים ב:

קו-בנין:

להריסה תקבל:

מדידות:

ביטול:

**מינהל התכנון**  
 הועדה המחוזית - מחוז צפון  
 10-01-2017  
**להריסה תקבל**

**אישורים**

מינהל התכנון - מחוז צפון  
 חוק התכנון והבנייה, תשכ"ה - 1965  
 אישור תכנית מס' 262-0265603-1  
 הועדה המחוזית לתכנון ולבניה החליטה ביום 19.12.16 לאשר את התכנית  
 התכנית נקבעה טעונה אישור ער  
 מינהל התכנון יזייר הועדה המחוזית

הודעה על אישור תכנית מס' 262-0265603-1  
 פורסמה בילקוט הפרסומים מס' 7480  
 15-02-2017

**חוראני נביל**  
 מהונס דשום מס' 4506  
 ומודד מאסמן מה' 464

הריני מצהיר בזאת כי המפה הטופוגרפית/המצבית המהווה רקע לתכנית זו, נערכה על ידי ביום 15/10/2015 והיא הוכנה לפי הוראות מהל מב"ת ובהתאם להוראות החוק ולתקנות המודדים שבתוקף. דיוק הקו הכחול והקדסטר: מדידה גרפית  
 נביל חנא חוראני  
 שם המודד  
 664 מספר רישון  
 תאריך: 17-1-17

חוק התכנון והבנייה, התשכ"ה - 1965  
 תכנית מפורטת

**מס' 262-0265603**  
**שינוי בהוראות וזכויות הבניה בחלקות 9+10 - דיר חנא**

תשריט מצב מוצע גיליון 1 מתוך 1

מחוז	צפון
מרחב תכנון מקומי	לב הגליל
רשות מקומית	דיר חנא
ישוב	דיר חנא
תכנית בסמכות	מחוזית
איחוד וחלוקה	ללא איחוד וחלוקה
היתרים או הרשאות	תכנית שמכוחה ניתן להוציא היתרים או הרשאות
מונה תדפיס התשריט	5
מועד הפקדה	19/12/2016
שטח התכנית	1.65 דונם
	קנה מידה 1:500

**שמות\***

מגיש תכנית	מחמוד אחמד ח'לאילה תאגיד
מגיש תכנית	נוהיל ג'ומעה ח'לאילה תאגיד
עורך ראשי	מאנס ימין תאגיד
עורך ראשי	יאסר גזאיים תאגיד: מהמנס אזרחי
יום	מחמוד אחמד ח'לאילה תאגיד
יום	נוהיל ג'ומעה ח'לאילה תאגיד

בעלים

עאשה סאלם עלי ח'טיב תאגיד
מחמוד אחמד ח'לאילה תאגיד

בעלים

**טבלת גושים וחלקות\***

מספר גוש	חלק	מספר חלקות	מספר חלקות בחלקיות
19425	9-10		

