מקרא

- דרך מוצעת
- דרך מאושרת
- יער
- שטח ציבורי פתוח
- מבנים ומוסדות ציבור
- מסחר
- מגורים ד
- מגורים ב
- מגורים א
- חורשה לעקירה
- חורשה לשימור
- הנחיות מיוחדות
- דרך/מסילה לביטול
- זיקת הנאה למעבר ברכב
- זיקת הנאה
- קו-בנין
- גבול מרחב תכנון
- טיילת
- מידות

מקרא מפת מדידה

מקרא

- מבנה
- צריף/סככה/חממה
- אספלט
- אבן שפה
- דרך עפר
- גדר תיל / רשת
- גדר אבן/קיר
- גדר אבן קיר אבן/ גדר/ בסון
- שפת ואדי
- מדרון עליון/ שיפוע סבוי
- עץ
- נקודת גובה אופיינית
- קו גובה משני (0.5, 1.0 מ')
- קו גובה ראשי (2.5, 5.0 מ')
- שותת ביקורת כללית
- עמוד כללי
- ארון כללי
- עמוד תאורה
- עמוד תקשורת
- ע. חשמל עץ
- ע. חשמל בסון
- ע. חשמל תעלה
- ע.חשמל, זזית
- שוחת גוב מים
- שוחת ביוב
- שוחת ניקוז
- גוב תקשורת

תרשים התמצאות - קנ"מ 1:30000

תרשים סביבה - קנ"מ 1:7500

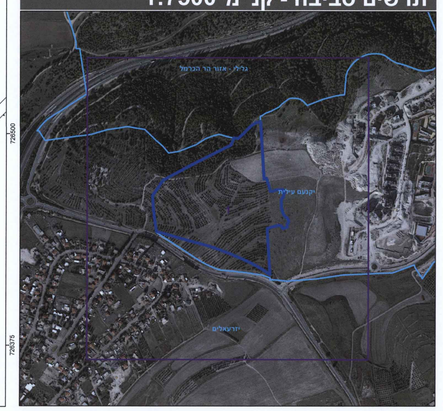

חוק התכנון והבנייה, התשכ"ה - 1965

תכנית מפורטת

מס' 222-0296921

יקנעם- שער הגיא מערב

תשריט מצב מוצע	גיליון 1 מתוך 1
מחוז	צפון
מרחב תכנון מקומי	יקנעם עילית
רשות מקומית	יקנעם עילית
ישוב	
תכנית בסמכות	מקומית
איחוד וחלוקה	ללא איחוד וחלוקה
היתרים או הרשאות	תכנית שמכוחה ניתן להוציא היתרים או הרשאות
מונה תדפיס התשריט	63
מועד הפקה	14/11/2016 00:08
שטח התכנית	127.848 דונם קנה מידה 1:1250

אישורים

אישור תכנית מס'
הועדה המקומית "יקנעם עילית"
הועדה המקומית החליטה לאשר את התוכנית
בישיבתה מיום 20/6/2013 פרוטוקול מס'
יו"ר הועדה מהנדס הועדה
הודעה על אישור תכנית מס'
פורסמה בילקוט הפרסומים מס' 6354
מיום 1/10/13
התכנית פורסמה לאישור
בעתונות התאריך 26/8/13

שמות*

מגיש התכנית	משרד הבינוי והשיכון
עורך ראשי	תאגיד: משרד הבינוי והשיכון אילן פליקס איזן תאגיד: א.ג. איזן אדריכלים ובוני ערים בע"מ
יזם	משרד הבינוי והשיכון תאגיד: משרד הבינוי והשיכון מחוז חיפה

משרד הבינוי
מחוז חיפה
שד' מלכי"ם ת.ד. 272
טל' 04-8630666

בעלי ענין בקרקע*

בבעלות מדינה	תאגיד: רשות מקרקעי ישראל

טבלת גושים וחלקות*

מספר גוש	חלק/ כל הגוש	מספרי חלקות בשלמותן	מספרי חלקות בחלקיות
11834	חלק		24,31-45
12740	חלק	37,81	48-49,55,63-64,77,79

בדארנה מוניב
ביאשם ומודד מוסמך
מ.ר. 1134 - עראבה

* הרשימה המלאה מפורטת בהוראות התכנית / בהודעה שפורסמה בעיתונות וברשומות

הריני מצהיר בזאת כי המפה הטופוגרפית/המצבית המהווה רקע לתכנית זו, נערכה על ידי ביום 20-3-16 והיא הוכנה לפי הוראות נוהל מבא"ת והוראות החוק ולתקנות המודדים שבתוקף. דיוק הקו הכחול והקדסטר: בהתאם להוראות החוק מדידה גרפית

בדארנה מוניב	1134	מ.ר. 1134 - עראבה
שם המודד	מספר רשיון	חתימה תאריך

גרסת מערכת 12.2015