

תכנית מס' 255-0291963

כפר כסרא

מצב מאושר

אזור החלוקה	סמכות ראשית	אופי התכנית
כלא אזורי והקצה	ועדה מקומית	תכנית עניין מוכחה להצגיא הותרים

מחזור :
 מרחב תכנון מקומי :
 רשות מקומית :
 שנת התכנית :
 קנה מידה :

צפון :
 מעלה הגליל :
 כסרא - סמיט :
 5.26 דונם :
 1 : 500

התחלת התכנית לתוכנית
 תאריך : 2018-02-2
 בתקבל

גושים וחלקות בתכנית:

גוש	סוג הגוש	חלקות בשטח	חלקי חלקות
18	מוסדר	18	

חותמות מוסד התכנון:

אישור התכנית לתוכנית
 255-0291963
 מוסדה בליקטס תרשים מס' 14.01.2018
 מיום 14.01.2018
 חתום על אישור תכנית מס' 255-0291963
 מוסדה בליקטס תרשים מס' 14.01.2018
 מיום 14.01.2018

שלב: גרשה / מחזור: / תאריך: 15/09/16

שדר התכנית	מסלול תכנון	מסלול תכנון
מסלול תכנון	מסלול תכנון	מסלול תכנון

אין התנגדות
 בתנאי שרד י יאושר על ידי
 הוועדה המקומית
 תאריך: 25/10/18

הודעה על אישור תכנית מס'
 מוסדה בליקטס תרשים מס' 14.01.2018
 מיום 14.01.2018
 חתום על אישור תכנית מס' 255-0291963
 מוסדה בליקטס תרשים מס' 14.01.2018
 מיום 14.01.2018



תרשים סביבה קנמ 1:50000

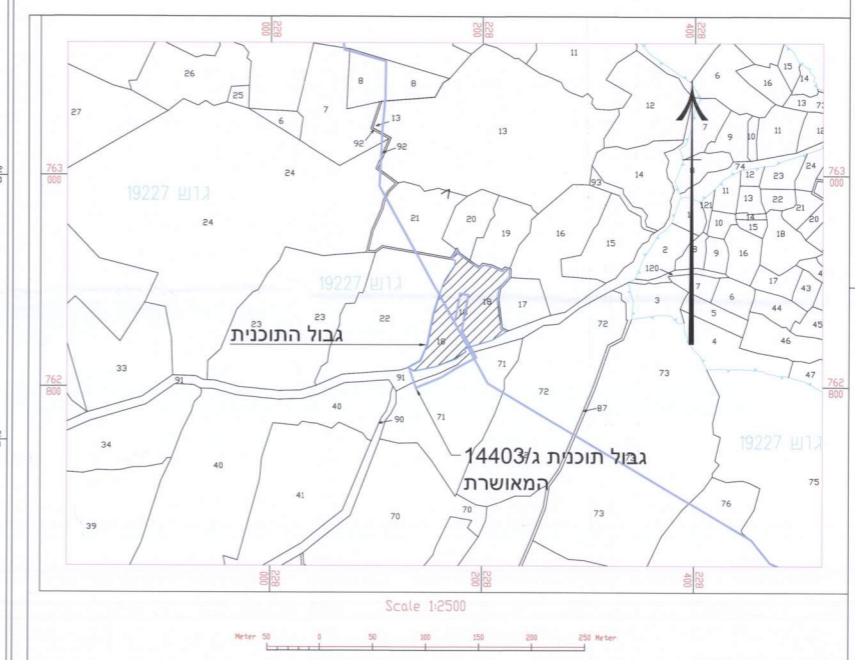

תרשים סביבה על רקע גושים וחלקות

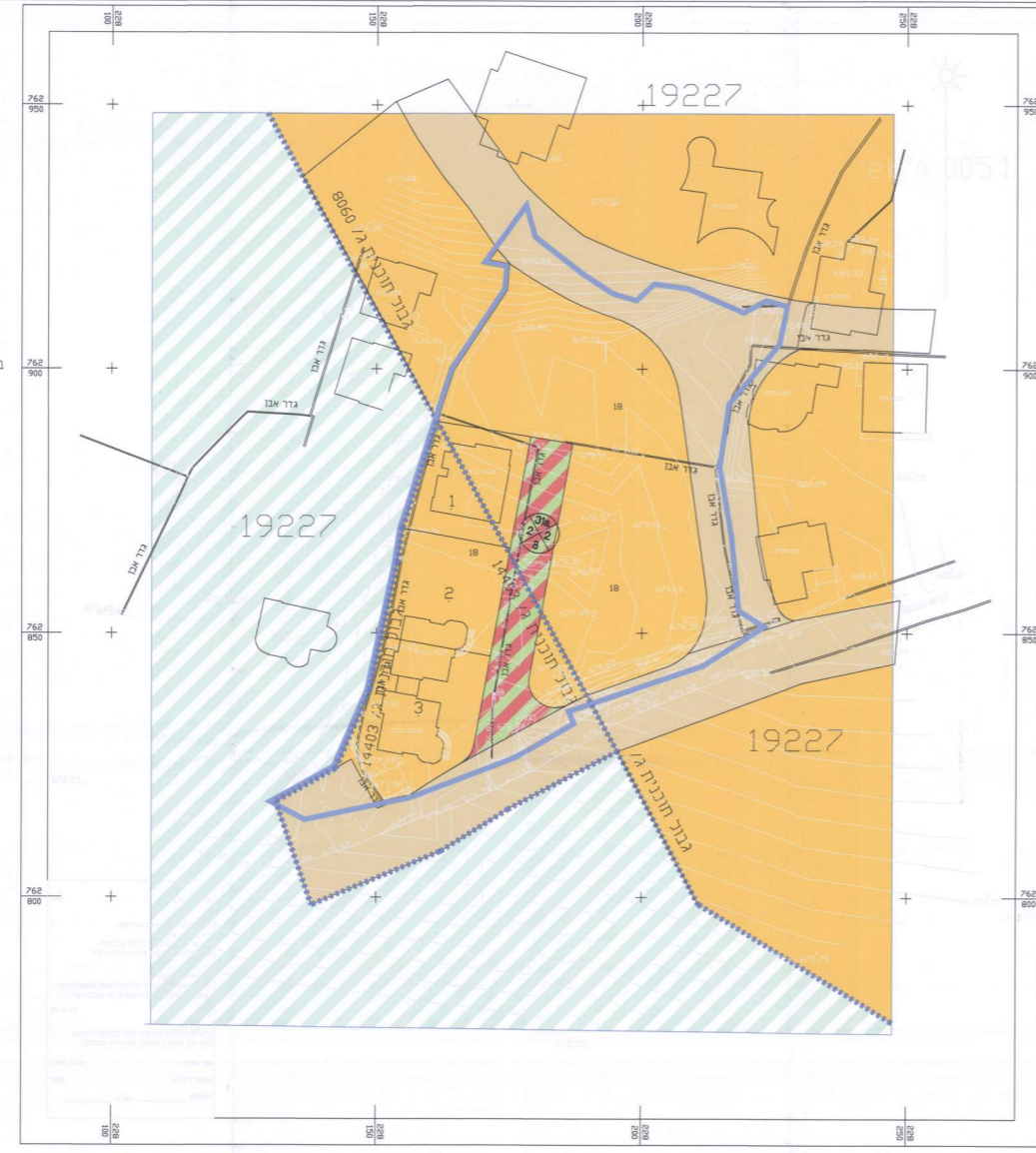

מצב מאושר כנ"מ 1:500
 ע"פ תוכנית מס' 8060/ג

- מיקרא מצב מאושר
- מגורים ב
 - דרך מאושרת
 - גבול חלקה
 - גבול תכנית מאושרת
 - גבול תכנית
 - בלוק מספר גוש וחלקה
 - בלוק מספר גוש
 - רוזטה
 - קרקע חקלאית
 - דרך משולבת

18
 19227
 31A
 2
 2
 8