



### מקרא מצב מאושר

- גבול תכנית
- גבול תכנית תקפה
- גבול גוש
- מס' גוש
- גבול חלקה
- מס' חלקה
- מגורים א'
- מגורים ב'
- מגורים ומסחר
- דרך מאושרת
- דרך גישה מאושרת
- שטח ציבורי פתוח
- שטח פרטי פתוח
- מבנה קיים
- מספר הדרך
- קו בניין
- רוחב הדרך

מספר החוכנית: Index\_261-0415232

רמת דיוק המו הכחול והמקדמה:  
 1 = מדידה גרפית  
 2 = טו כחול נבלבד ברמה אנליטית  
 3 = מדידה אנליטית מאה ברמת תנאי

1. המדידה המקורית  
 הריני מצהיר בזאת כי מדידת המפה הטופוגרפית/המצבית הברויה רקע לתוכנית זו, נערכה על ידי:

ביום: 20.04.2016

והיא הוכנה לפי הוראות נוהל מבאת וברחאם  
 להוראות החוק ולתקנות המודדים שבחוק.

שם המודד: אבו קרשין נביל  
 מספר רישיון: 614  
 חתימה: \_\_\_\_\_ תאריך: \_\_\_\_\_

### מצב מאושר קני"מ 1:500

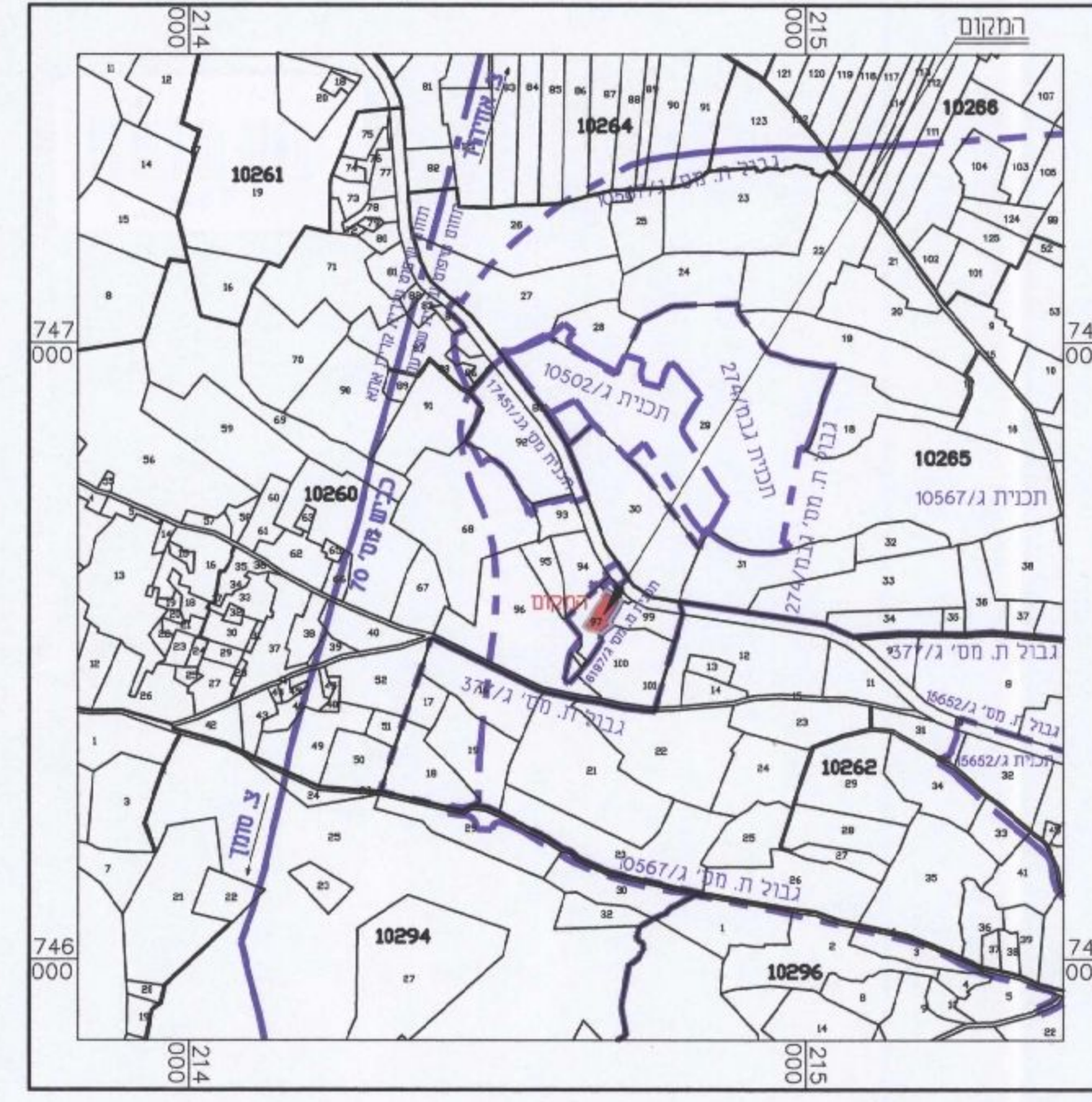

תרשים סביבה קני"מ 1:10,000



תרשים סביבה לפי ג' 10567 קני"מ 1:2,500

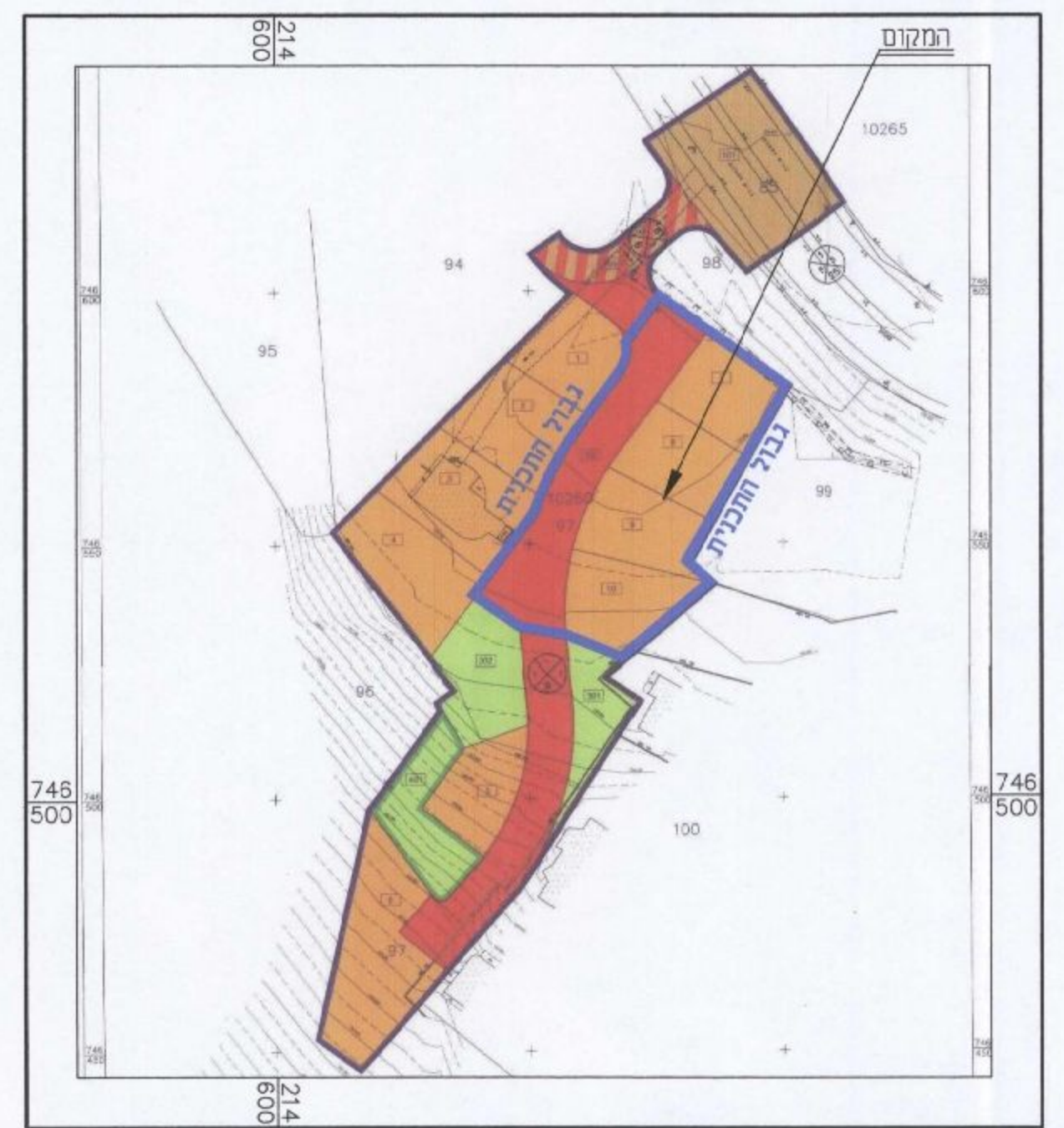

תרשים סביבה לפי ג' 16197 קני"מ 1:1,250

## תכנית מס' 261-0415232

שפרעם תכנית מפורטת להקמת תכנית קרקע והגדלת אחוזי בניה, יחיד ומסי קומות

### תשריט מצב מאושר

סוג התכנית	איחוד וחלוקה	מסמכת ראשית מספלת בתכנית	היתרים או הרשאות
תכנית מפורטת	ללא איחוד וחלוקה	ועדה מחוזית	תכנית שניתן מכוונה להוציא היתרים והרשאות

מחוז: **הצפון**  
 מרחב תכנון מקומי: **גבעות אלונים**  
 רשות מקומית: **שפרעם**  
 ישוב: **שפרעם**  
 שטח התכנית: **2,153 מ"ר**  
 קנה מידה: **1:500**

גרשים וחלקות בתכנית:

גוש	סוג הגוש	חלקות בשלטון	חלקי חלקות	חתימת המודד
10260	מוסדר	---	97	

מיוזם התכנון - שמואל כהן  
 חוק התכנון והבנייה, תשי"ב - 1955  
 אישור תכנית מס' 261-0415232  
 תועדה והצגה לרשות המקומית  
 ביום: **20.04.2016**  
 והתכנית לא נקבעה טענה או חילוק דעה  
 (התכנית נקבעה טענה או חילוק דעה)  
 משרד הפנים והתכנון והבנייה

שלב: מתן תוקף מהדורה: 1 תאריך: 22/02/2017

### חוזמות מוסד התכנון:

### שמות וחתימות:

יוזם התכנית	שם: נחלה זאור סוכנת: שפי זורר אלכיס ת.ד. 655 שפרעם - מיקוד 2020000 מס': 04/9882501 חשבו"ת: 04/9503742
מגיש התכנית	שם: נחלה זאור סוכנת: שפי זורר אלכיס ת.ד. 655 שפרעם - מיקוד 2020000 מס': 04/9882501 חשבו"ת: 04/9503742
בעל החזיונות בקרקע	שם: נחלה זאור ואחזרים סוכנת: שפי זורר אלכיס ת.ד. 655 שפרעם - מיקוד 2020000 מס': 04/9882501 חשבו"ת: 04/9503742
עורך התכנית	שם: אבו קרשין נביל - מהנדס ומודד מוסמך רישיון מס' 614 ט"א (אבו קרשין) נביל מהנדס ומודד מוסמך חשבו"ת: 04/9867773 מס': 04/9867773 חשבו"ת: Nabil@bezeqint.net
מודד	שם: אבו קרשין נביל - מהנדס ומודד מוסמך רישיון מס' 614 ט"א (אבו קרשין) נביל מהנדס ומודד מוסמך חשבו"ת: 04/9867773 מס': 04/9867773 חשבו"ת: Nabil@bezeqint.net

הריני מצהיר בזאת כי מדידת המפה הטופוגרפית/המצבית הברויה רקע לתכנית זו, נערכה על ידי ביום: 20/04/2016 ודא הוכנה לפי הוראות נוהל מבאת וברחאם להוראות החוק ולתקנות המודדים שבחוק. דיוק המו הכחול והמקדמה: מדידה אנליטית מאה ברמת תנאי (בלבד) ברמה אנליטית/מדידה אנליטית מלאה ברמת תנאי (כולל המו הכחול).

אבו קרשין נביל  
 שם המודד: \_\_\_\_\_ מספר רישיון: 614  
 חתימה: \_\_\_\_\_  
 ט"א (אבו קרשין) נביל  
 מהנדס ומודד מוסמך  
 תאריך: 22.02.17