

# מצב מאושר

252-0381400

הגדלת אחוזי בניה ויחידות דיוור  
בחלקה 34 גוש 18768 - כפר יסיף

נספח לתכנית גליון 1 מתוך 1

תחולה	מנחה
תיאור	
תאריך עריכת הנספח	14/01/2016
רשימת התרשימים	קני"מ
מצב מאושר	1500
תרשים התמצאות מקום	1:20000
תרשים סביבה	1:2500

שמות וחתומות:	
עורך הנספח	שם: שאדי אבו ריש
	תאריך: 9.1.2016 ירושלים
	בניה וכבישים בע"מ

האגף שני בתכנון  
לפני ההכרעה בע"מ  
ת.פ. 519213

מינהל התכנון - מרחצ' צמון  
חוק התכנון והבניה, תשכ"ח - 1965  
אישור תכנית מס' 252-0381400  
הועדה המחוזית לתכנון ולבניה החליטה  
ביום 27.2.17 לאשר את התכנית  
התכנית לא תוקמה בעתה אושר שר  
התכנית נקבעה לענינה ואישור שר  
מנהל מינהל התכנון יזיר הועדה המחוזית

הודעה על אישור תכנית מס' 252-0381400  
פורסמה בילקוט הפרסומים מס' 4000

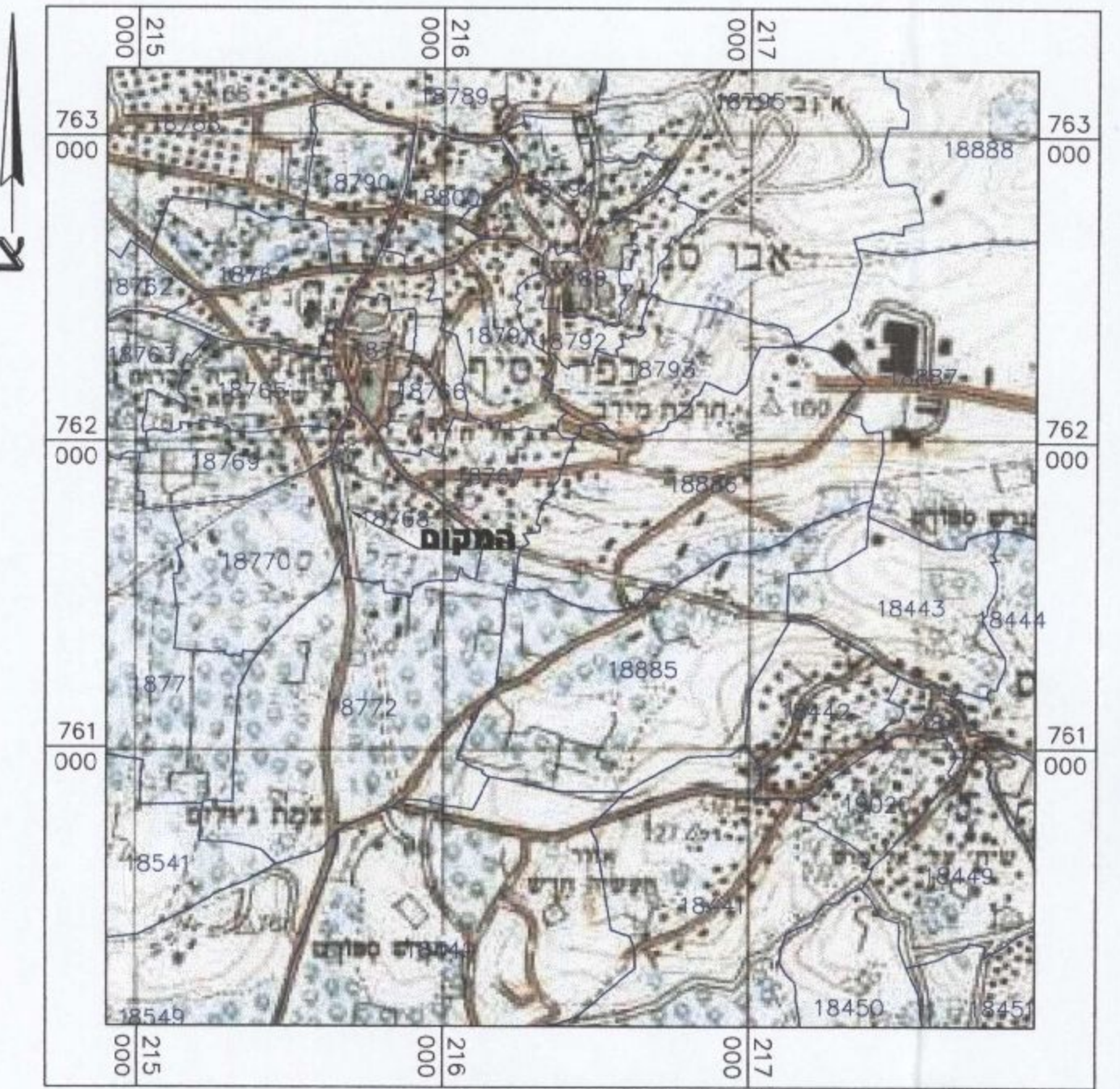

תרשים התמצאות מקום קני"מ 1:20,000

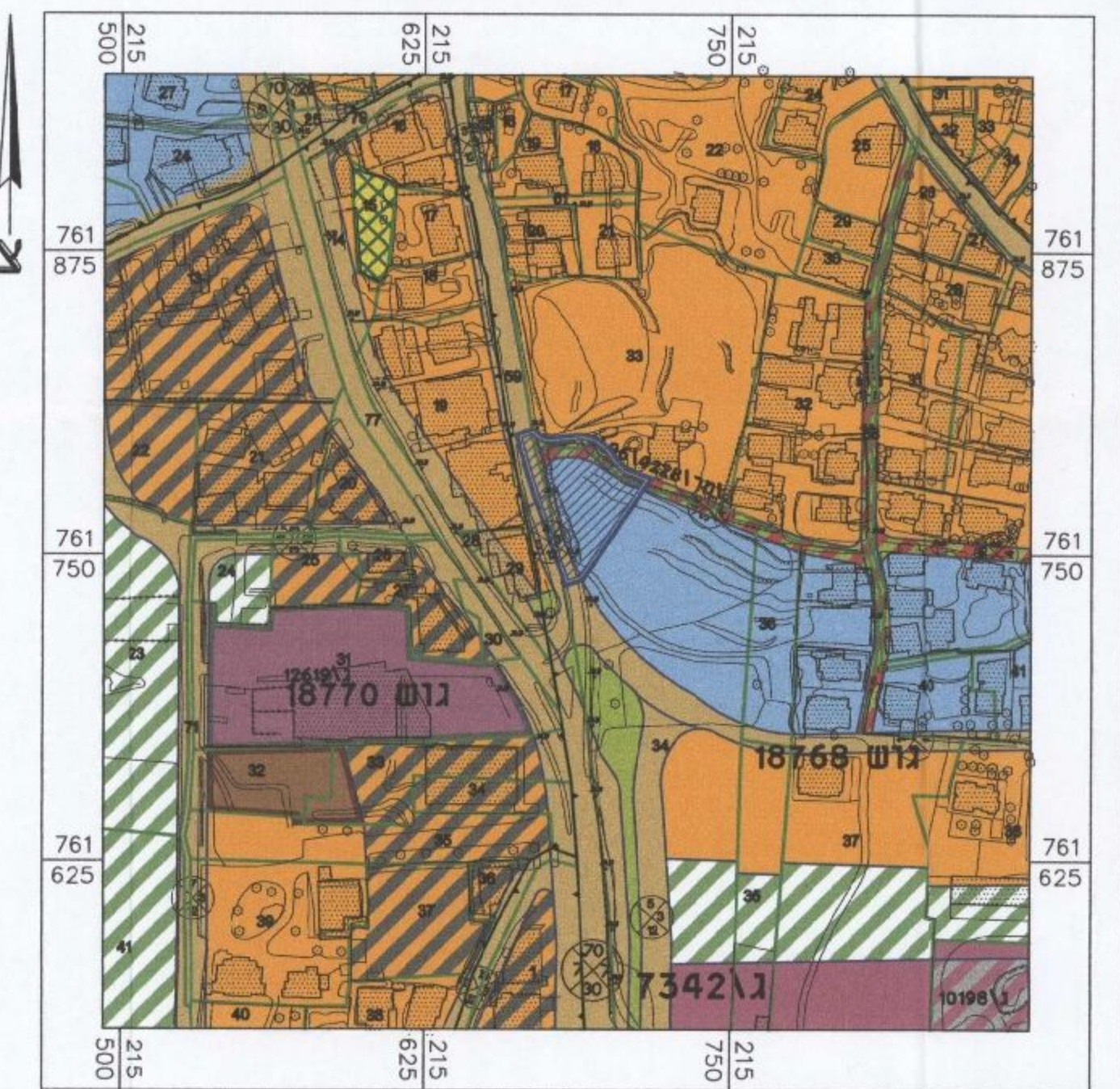

תרשים סביבה קני"מ 1:2,500

## מקרא מצב מאושר

- גבול תוכנית אמיתי
- גבול תוכנית לתצוגה
- מגורים א' ע"פ תכנית 4228/ג
- מגורים ב' ע"פ תכנית 4228/ג
- שטח ציבורי פתוח
- דרך מאושרת
- דרך גישה
- מסחר ומגורים
- מספר תכנית מאושרת 4228/ג
- גבול גוש ומספרו 18767
- גבול חלקה ומספרה 40
- רוחבה מספר הדרך 000
- קווי בנין 5
- רוחב הדרך 5

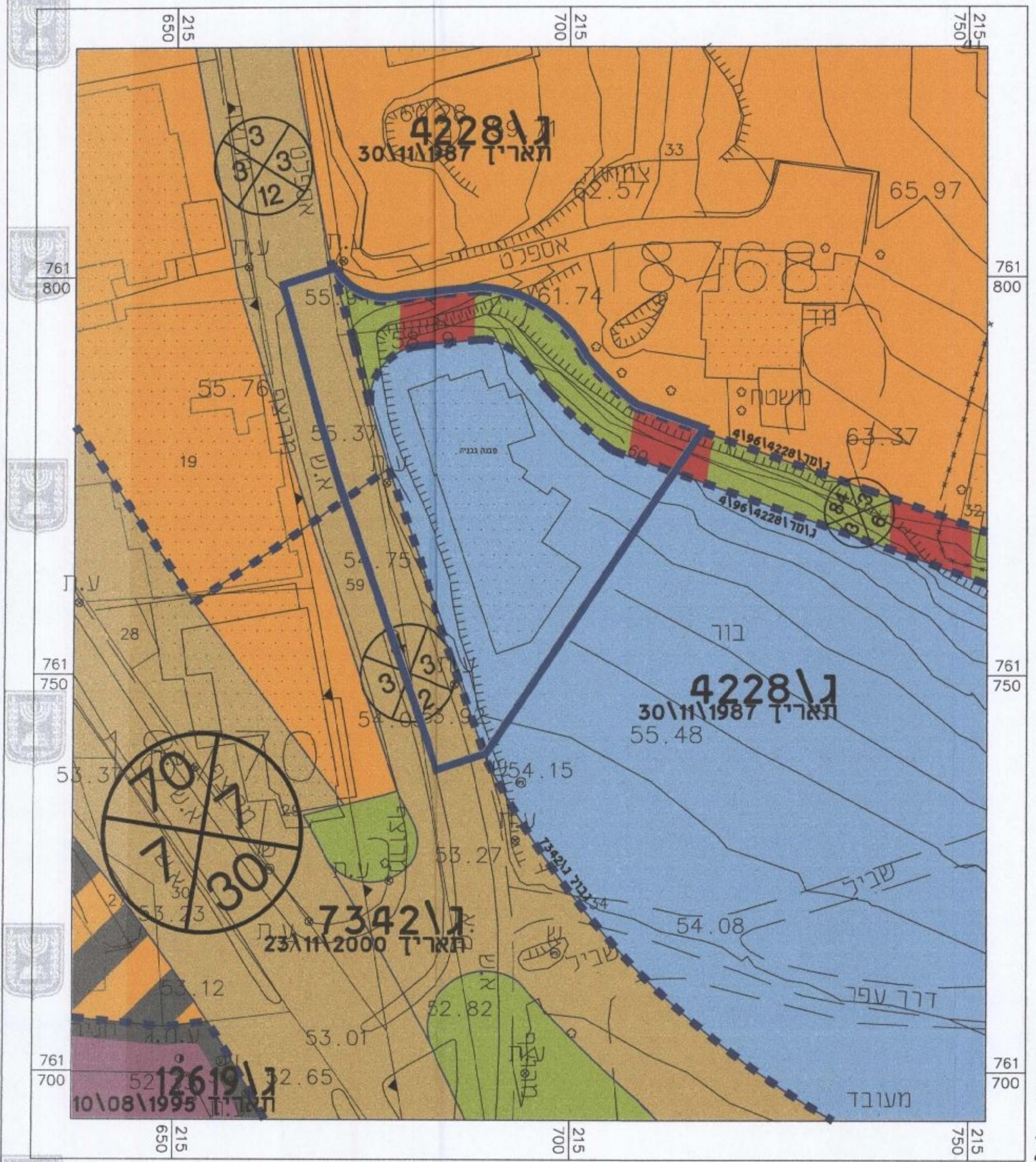

מצב מאושר קני"מ 1:500  
ע"פ תכניות ג' 4228 וג' 7342

חוק התכנון והבניה, התשכ"ח - 1965  
התעודה הממוחשבת מס' 27/07/2016  
להפקיד את התכנית  
21/11/2016  
י"ד הועדה המחוזית