

מ"מ 261-0353417

שינוי יעוד ממגורים לדיור מיוחד בכפר מנדא.

תשריט מצב מוצע	גיליון 1 מתוך 1
מחוז	צפון
מרחב תכנון מקומי	גבעות אלונים
רשות מקומית	כפר מנדא
ישוב	כפר מנדא
תכנית בסמכות	מחוזית
איחוד וחלוקה	ללא איחוד וחלוקה
היתרים או הרשאות	תכנית שמכוחה ניתן להוציא היתרים או הרשאות בחלק מתחום התכנית
מונה תדפיס התשריט	13
מועד הפקה	04/05/2017 07:50
שטח התכנית	דונם 3.646 קנה מידה 1:500
אישורים	

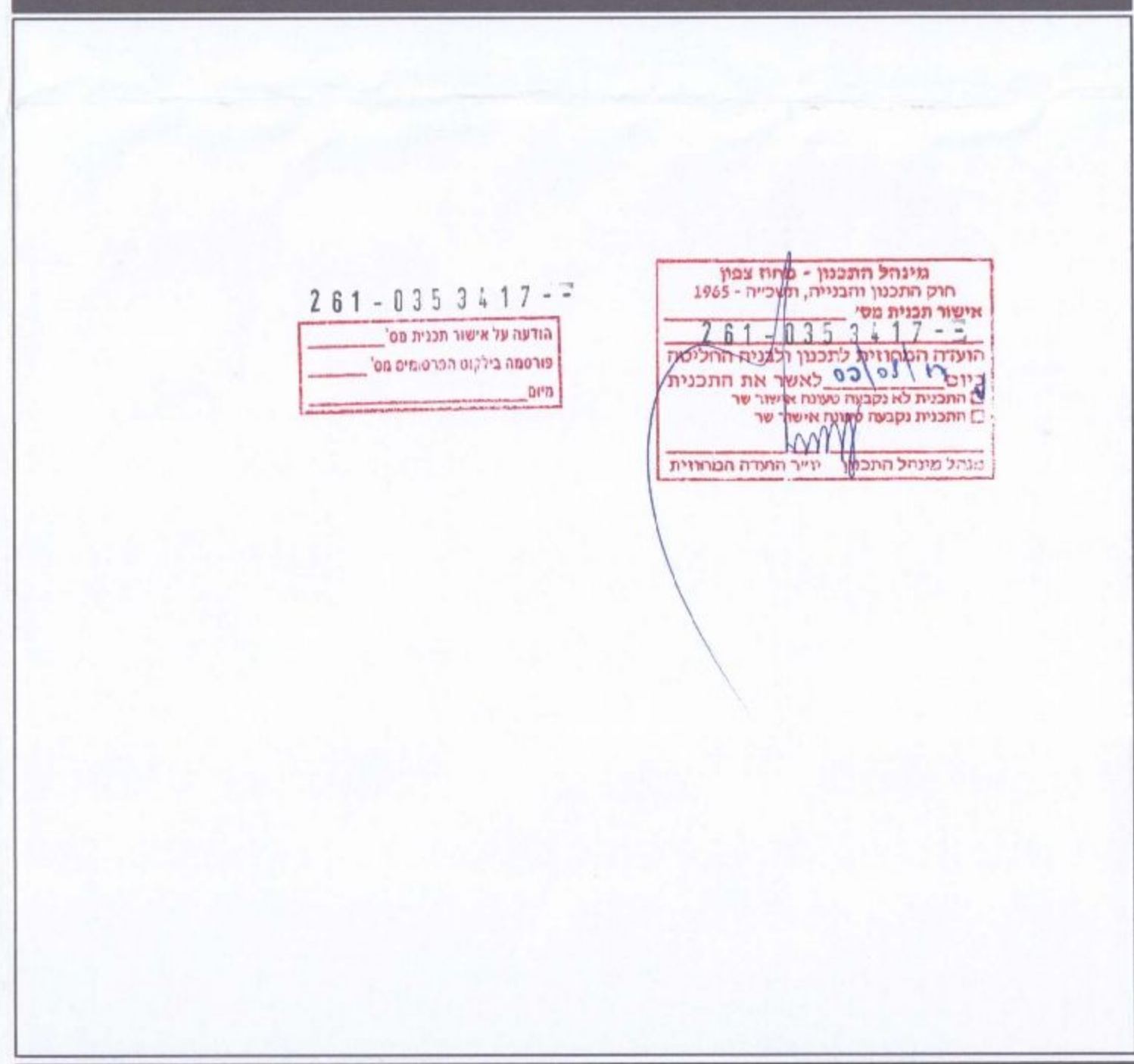

מינהל התכנון - תחום צפון
חוק התכנון והבנייה, תשכ"ה - 1965
אישור תשריט מס' 261-0353417-1
הועדה המקומית לתכנון ולבנייה
מ"מ 261-0353417-1
תשריט מתאר מקומי
שטח 3.646 דונם
מ"מ 1:500
תאריך 04/05/2017

שמות*	
מגיש התכנית	מוחמד עיסאוי תאגיד
עורך ראשי	חוסין עבד אלחלים תאגיד
זים	מוחמד עיסאוי תאגיד

בעלי עיני בקרקע*	
בעלים	מוחמד עיסאוי תאגיד

טבלת גושים וחלקות*			
מספר גוש	מספר חלק/כל הגוש	מספר חלקות בשלמותן	מספר חלקות בחלקיות
17565	חלק	6	6

הרשמה המלאה מפורטת בהוראות התכנית / בהודעה שפורסמה בעיתונות וברשומות הרגיני מצהיר בזאת כי המפה הטופוגרפית/המצבית המהווה רקע לתכנית זו, נערכה על ידי ביום 06-12-2015 והיא הוכנה לפי הוראות גוף מ"מ 261-0353417-1 ובהתאם להוראות החוק ולתקנות המודדים שבתוקף. דיוק הקו הכחול והקדסטרו מדידה גרפית

שם המודד: חסין 934 מספר רשיון: תאגיד תחילה תאריך

מקרא

- דיור מיוחד
- שטח פרטי פתוח
- דרך מאושרת
- קו בנין

מקרא מפת מדידה

- מבנה צריפוסכנה/תחממה
- אספלט
- אבן שפה
- דרך עפר
- גדר תיל רשת
- גדר אבוקר
- גדר אבן קר אבן גדרו בסון
- שפת ואדי
- מדרון עניון שיפוע סבבי
- עץ
- נקודת גובה ארפינית 12.85
- קו גובה משני 1.0, 2.5, 5.0 מ"מ
- קו גובה ראשי 1.0, 2.5, 5.0 מ"מ
- שוחת ביקורת כלכית
- עמוד כלכית
- ארז כלכית
- עמוד האורה
- עמוד תקשורת
- ע. חשמל עץ
- ע. חשמל בסון
- ע. חשמל חעלה
- ע. חשמל, דזית
- שוחת גוב מים
- שוחת ביוב
- שוחת ניקוז
- גוב תקשורת
- מבנה
- צריפוסכנה/תחממה
- אספלט
- אבן שפה
- דרך עפר
- גדר תיל רשת
- גדר אבוקר
- גדר אבן קר אבן גדרו בסון
- שפת ואדי
- מדרון עניון שיפוע סבבי
- עץ
- נקודת גובה ארפינית 12.85
- קו גובה משני 1.0, 2.5, 5.0 מ"מ
- קו גובה ראשי 1.0, 2.5, 5.0 מ"מ

תרשים התמצאות - קנ"מ 1:12000

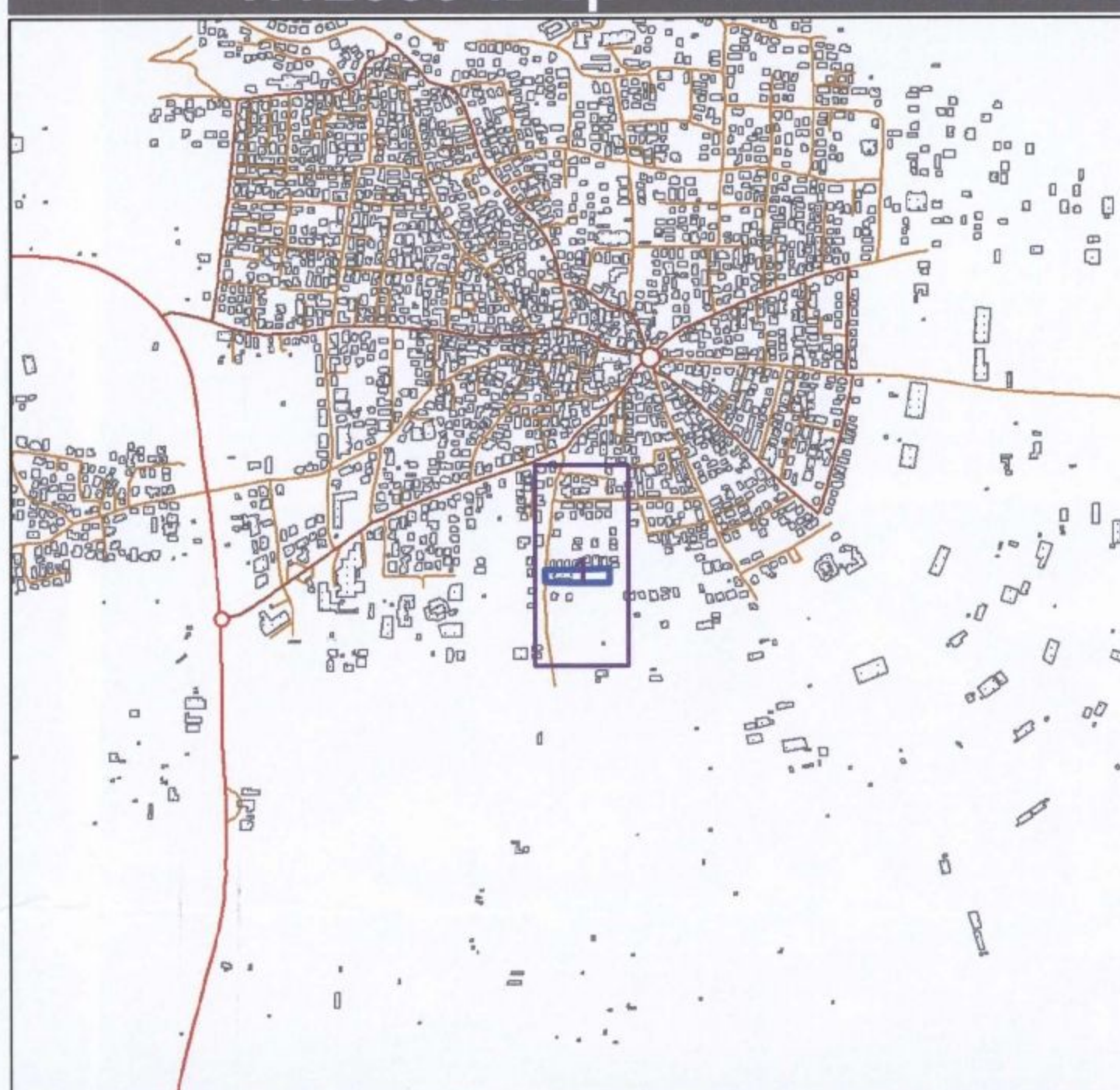

תרשים סביבה - קנ"מ 1:3000

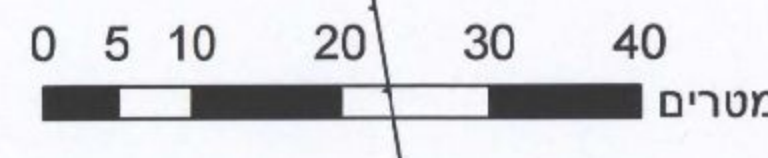
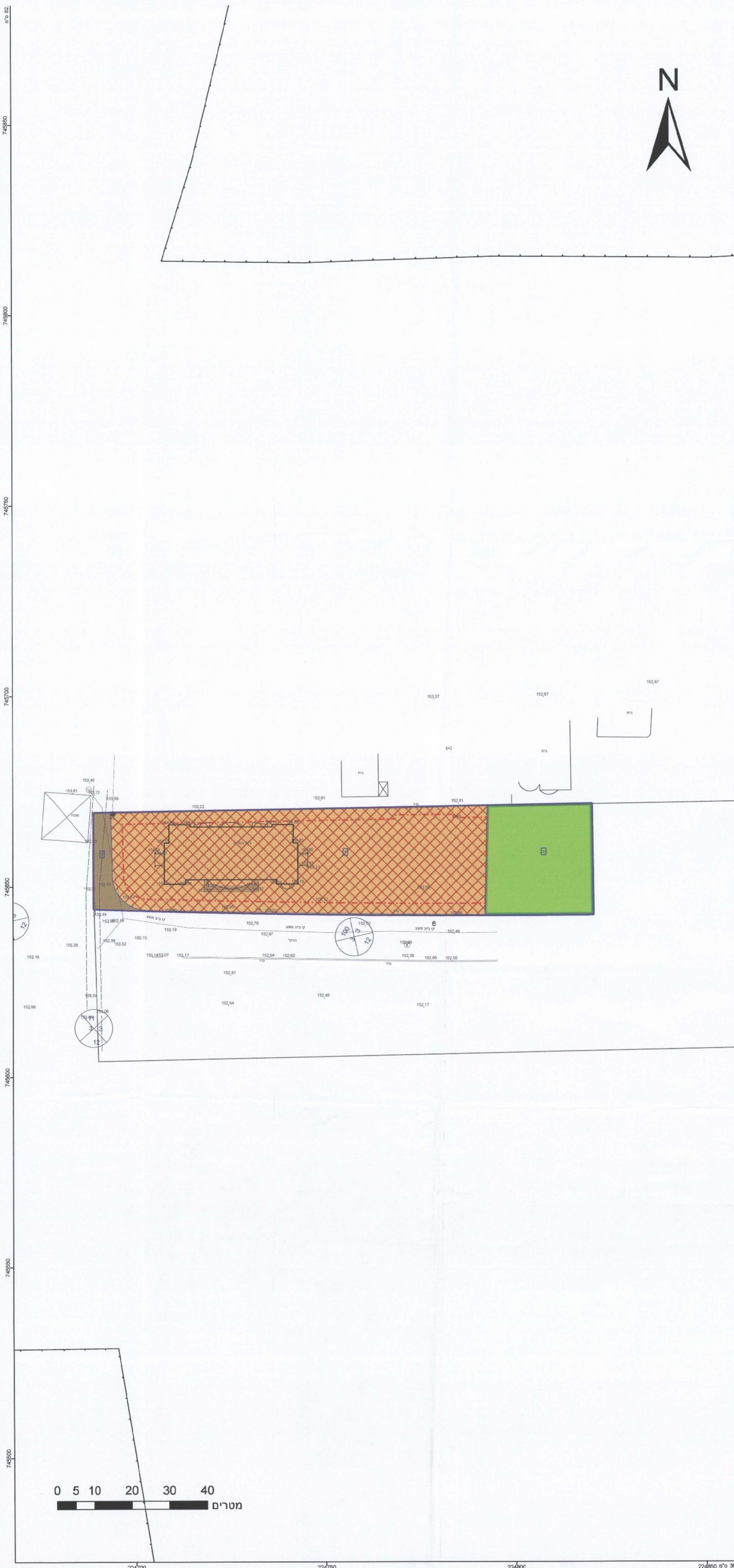

746900
746800
746700
746600
746500
746400
746300
746200
746100
746000

224700
224800
224900
225000
225100
225200
225300
225400
225500
225600
225700
225800
225900
226000