מקרא

גבול התכנית
תא שטח ומספרו 1
גבול גוש ומספרו 1234 גוש
גבול חלקה ומספרה 5
מספר הדרך
קווי בנין
רוחב הדרך

מגורים ב
דרך מאושרת
קו-בנין
קו בנין תחתי/תת קרקעי
מידות

אישורים

הריני מצהיר בזאת כי המפה הטופוגרפית/המצבית המהווה רקע לתכנית זו, נערכה על ידי ביום 14.9.2015 והיא הוכנה לפי הוראות נוהל מבא"ת ובהתאם להוראות החוק ולתקנות המודדים שבתוקף. דיוק הקו הכחול והקדסטר: קו כחול (בלבד) ברמה אנליטית

איאד פאהום	983
שם המודד	מספר רשיון
חתימה	תאריך

חוק התכנון והבנייה, התשכ"ה - 1965
תכנית מפורטת

מס' 257-0359679

שינוי בהוראות וזכויות בניה

תשריט מצב מוצע	גיליון 1 מתוך 1		
מחוז	צפון		
מרחב תכנון מקומי	מבוא העמקים		
רשות מקומית	כפר כנא		
ישוב	כפר כנא		
תכנית בסמכות	מקומית		
איחוד וחלוקה	ללא איחוד וחלוקה		
היתרים או הרשאות	תכנית שמכוחה ניתן להוציא היתרים או הרשאות		
מונה תדפיס התשריט	16		
מועד הפקה	07/09/2017	10:28	
שטח התכנית	0.625 דונם	קנה מידה	1:250

שמות*

מגיש תכנית	עאסם דהאמשה תאגיד:
עורך ראשי	חמדאן אמארה תאגיד: תפוזים אדריכלים ומהנדסים
יזם	עאסם דהאמשה תאגיד:
חוכר	עאסם דהאמשה תאגיד:

טבלת גושים וחלקות*

מספר גוש	חלק/ כל הגוש	מספרי חלקות בשלמותן	מספרי חלקות בחלקיותן
17394	חלק		35

* הרשימה המלאה מפורטת בהוראות התכנית / בהודעה שפורסמה בעיתונות וברשומות

תרשים התמצאות 1:1500

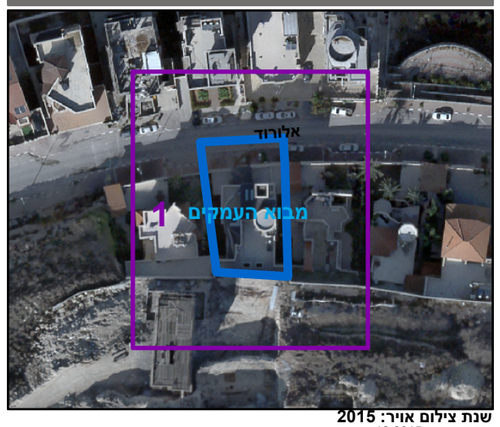

שנת צילום אויר: 2015
גרסת מערכת 12.2015

23.2 ס"מ