חוק התכנון והבנייה, התשכ"ה - 1965

תכנית מפורטת

מס' 261-0387712

אתר מיון ומחזור פסולת בניין-אעבלין

תשריט מצב מוצע	גיליון 1 מתוך 1
מחוז	צפון
מרחב תכנון מקומי	גבעות אלונים
רשות מקומית	אעבלין
ישוב	אעבלין
תכנית בסמכות	מחוזית
איחוד וחלוקה	ללא איחוד וחלוקה
היתרים או הרשאות	תכנית שמכוחה ניתן להוציא היתרים או הרשאות
מונה תדפיס התשריט	5
מועד הפקה	16/11/2017 18:18
שטח התכנית	12.619 דונם קנה מידה 1:500

אישורים

שמות*

מגיש התכנית	רשות מקומית תאגיד: מועצה מקומית אעבלין
עורך ראשי	שאדי אבוריש תאגיד: פ.א.א.ר. יעוץ בתכנון בניה וכבישים בע"מ
יזם	צדוק כהן תאגיד: צ.פ.ע. מיון ומחזור פסולת בע"מ

בעלי ענין בקרקע*

בבעלות מדינה	תאגיד: רשות מקרקע ישראל
בעלים	שאידה זהראן תאגיד:

טבלת גושים וחלקות*

מספר גוש	חלק/ כל הגוש	מספרי חלקות בשלמותן	מספרי חלקות בחלקיותן
12198	חלק		18
12199	חלק		9-19

* הרשימה המלאה מפורטת בהוראות התכנית / בהודעה שפורסמה בעיתונות וברשומות

מקרא

- גבול תכנית
- יא שטח מוסמך
- גבול גוש מוסמך
- גוש 1234
- גבול חלקה מוסמך
- רחוב דרך
- מספר בית
- קו בנין
- רחוב דרך

- דרך מוצעת
- פסולת
- קו עזר1

מקרא מפת מדידה

מקרא

- מבנה
- צריף/סככה/חממה
- אספלט
- אבן שפה
- דרך עפר
- גדר תיל \ רשת
- גדר אבן/קיר
- גדר אבן/ קיר אבן/ גדר/ בטון
- שפת ואדי
- מדרון עליון/ שיפוע סבעי
- עץ
- נקודת גובה אופיינית
- קו גובה משני (0.5, 0.5 מ')
- קו גובה ראשי (5.0, 2.5, 1.0 מ')
- שוחת ביקורת כללית
- עמוד כללי
- ארון כללי
- עמוד תאורה
- עמוד תקשורת
- ע. חשמל עץ
- ע. חשמל בטון
- ע. חשמל תעלה
- ע.חשמל, זוית
- שוחת/ גוב מים
- שוחת ביוב
- שוחת ניקוז
- גוב תקשורת

תרשים התמצאות - קנ"מ 1:12000

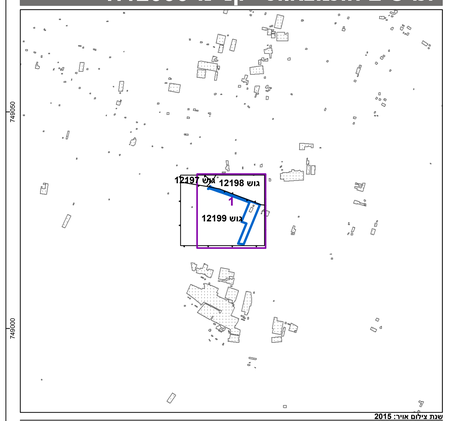

שנת צילום אויר: 2015

תרשים סביבה - קנ"מ 1:3000

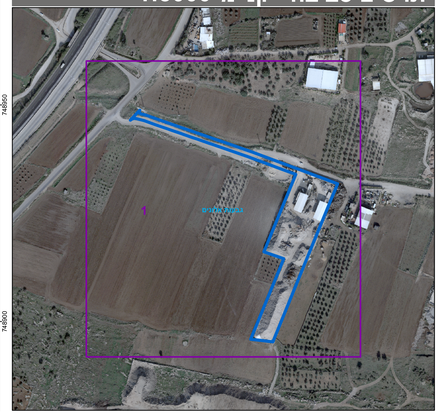

הריני מצהיר בזאת כי המפה הטופוגרפית/המצבית המהווה רקע לתכנית זו, נערכה על ידי ביום 25.08.2016 והיא הוכנה לפי הוראות נוהל מבא"ת ובהתאם להוראות החוק ולתקנות המודדים שבתוקף. דיוק הקו הכחול והקדסטר:
מדידה גרפית

פואד אבוריש	811		
שם המודד	מספר רשיון	חתימה	תאריך

גרסת מערכת 12.2015