

מצב מאושר קנ"ח 1:1250

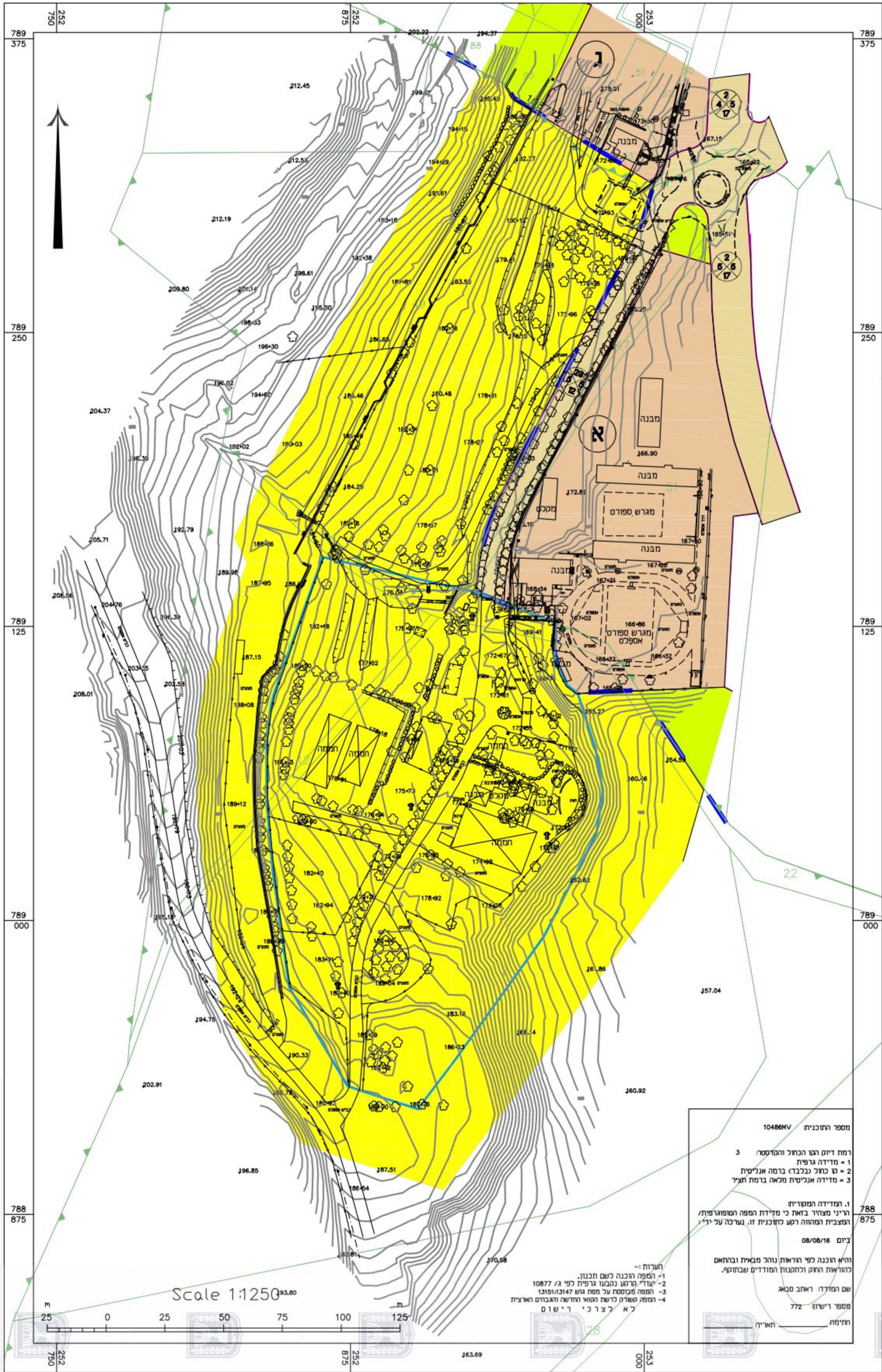

מקרא מצב מאושר

- גבול התוכנית
- שטח מועד לבנין ציבור
- שטח ציבורי פתוח
- אזור מגורים
- דרך מאושרת
- ג מתחם
- גבול חלקה ומספרה
- גבול גוש ומספרו
- 23
6 6
12 מספר הדרך
קווי בנין
רוחב הדרך

תכנית מס' 217-0457978

החווה לחינוך חקלאי ולימודי סביבה- קריית שמונה

תשריט מצב מאושר

סוג התכנית	סמכות ראשית	סוג איחוד וחלוקה	היתרים או הרשאות
תכנית מפורשת	ועדה מקומית	ללא איחוד וחלוקה	תוכנית שמזכחה ניתן להוציא היתרים או הרשאות

מחזור :
מרחב תכנון מקומי :
רשות מקומית :
ישוב :
שטח התכנית : 37.635 דונם
קנה מידה: 1:1250

נושים וחלוקת בתכנית:

נוש	סוג הנוש	חלקות בשלמותן	חלקי חלקות	חתימת מודד
13147	מוסדר		47.49	
13151	מוסדר		1-2.12.22	

מספר התוכנית 104864V
 רמת דיסקו הוא הכחול והמסומן 3
 1 = מדידה גרפית
 2 = טו כחול (כנבד) ברמה אנליטית
 3 = מדידה אנליטית מלאה ברמת תחיל
 1. המדידה המטרית
 2. הייני מצויר בזאת כי מדידת המפה המפורטת/ת
 המצבית המשווה רקע לתוכנית זו. גערה על ידי
 08/08/16
 ביום
 והיא הוכנה לפי הוראות נוכח מאילת וברחאם
 להוראות החוק ותקנות המודדים שבתוקף.
 שם המודד: ראובן טנאי
 מספר רישוי: 772
 חתימה

תכנית 217-0457978 מס' 10:51:44 10/05/2017