

**מקרא מצב מאושר**

- : גבול תכנית
- : תכנית מאושרת ומספרה
- : מספר גוש
- : גבול חלקה ומספרה
- : מס' מגרש מאושר
- : מגורים ב' לפי ג/18773
- : מגורים מיוחד לפי ג/12784
- : שטח למבני ציבור
- : שטח ציבורי פתוח
- : דרך מאושרת
- : דרך משולבת
- : מספר דרך
- : קו בניין מינימלי
- : רוחב דרך

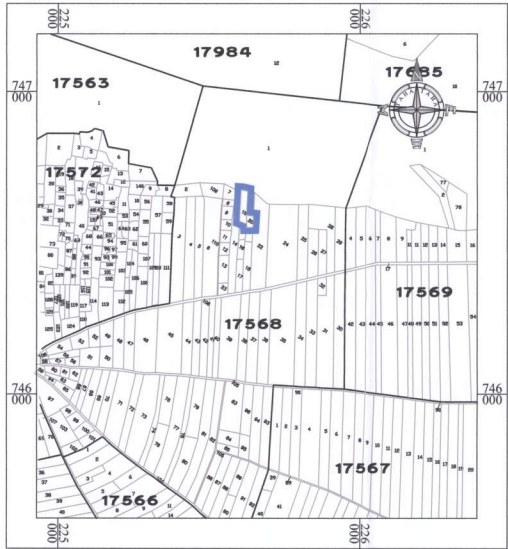

**התמצאות כללית קני"מ 1:10,000**  
גושים וחלקות - כפר מנדא

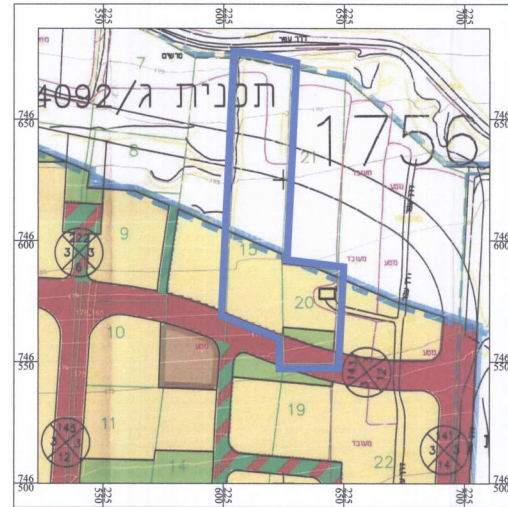

**תרשים סביבה קני"מ 1:1,250**  
עפי" תכנית מס' ג/12784

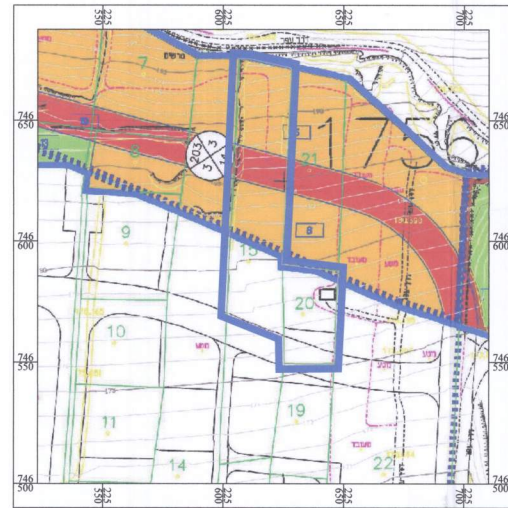

**תרשים סביבה קני"מ 1:1,250**  
עפי" תכנית מס' ג/18773

**חוק התכנון והבנייה, התשכ"ה - 1965**  
**תכנית מפורטת**

**מס' 261-0416685**

**שם התכנית :**  
**איחוד וחלוקה בהסכמה**  
**חלקות 15,20 - כפר מנדא**

**מצב מאושר גליון 1 מתוך 1**

<b>שם התנפח</b>	ח"ר רחל כהן ורוביק התעוררה - 1965
<b>מצב מאושר</b>	החודרת והשטח לחכונן כפר מנדא (בנוסף לתנ"מ 261-0416685)
<b>תרשים סביבה</b>	מאשר בתנ"מ 261-0416685
<b>תרשים נוסף</b>	החודרת המקומית לתכנון ובניה תכנית מאושרת או תנ"מ 71/6/77
<b>תרשים נוסף</b>	תנ"מ 1:10,000
<b>תמונה נוספת</b>	תמונה נוספת

תאריך	17/07/2017
שמות וחתימות:	הודעה על אישור תכנית מס' 261-0416685 מורסמה בילקום טראנסמיט סט ת"מ

<b>עורך התוכנית</b>	שם: <b>סאהא סאהא זידאן</b>
תאריך:	המנדט מודד מ.ר. 712

**מחזור :** הצפון  
**מרחב תכנון מקומי :** גבעות אלונים  
**רשות מקומית :** מ.מ. כפר מנדא  
**שטח התכנית :** 3300 מ"ר  
**קנה מידה :** 1:250

**גושים וחלקות בתכנית:**

גוש	סוג הגוש	חלקות במסמכות	חלקי חלקות
15	מוסדר	20	15
17568	מוסדר	20	15

1. חמידה המקומית  
הריני מנצחי בואת כי מדידת המפה הטופוגרפית, המבצית המחווה רקע לתוכנית זו, נערכה על ידי ביום 01/11/2016 והיא הוכנה לפי חזרות טול מבאית ובתחום לזרואות החוק ולתקנות המודדים שבתוקף. דיוק חקו ורכולו והקדסו. מדידת גרפימ, קו כחול (מלבד) ברמה אנליטית, מדידה אנליטית מלאה ברמת תערי (כולל חקו בתחום).

**סאהא סאהא זידאן** 712  
שם המודד: מספר רישיון: תחילה

2. עדכונות המדידה  
הריני מנצחי בואת כי המפה הטופוגרפית, המבצית המחווה רקע לתוכנית זו, לרבות הרקע הקדסוריאלי, נבדקה על ידי ונמצאה עדכנית, עדכנה ביום 00/00/0000 בתחום לזרואות החוק ולתקנות המודדים שבתוקף.

**סאהא סאהא זידאן** 712  
שם המודד: מספר רישיון: תחילה