

מספר התוכנית: survey_1059
 רמת דיוק הגו הכלול והמסומן:
 1 = מדידה גרפית
 2 = קו כחול (נכבד) ברמה אנכית
 3 = מדידה אנכית מלאה ברמת תציר
 1. המדידה המטרית
 הריני מצריר בזאת כי מדידת המפה הסופוגרפית/
 המצבית המוחה רקע לתוכנית זו. נערכה על ידי:
 15.07.2015
 ביום
 והיא הוכנה לפי הוראות נורח מביתא ובהתאם
 להוראות החוק ולתקנות המודדים שבתוסף.
 שם המודד: אסמעיל מחטוב
 מספר רישוף: 1202
 חתימה: תאריך:

מקרא מצב מאושר

- גבול תכנית
- מעטמקו 67\8588
- מספר גוש 17524
- גבול גוש
- מספר חלקה 6
- גבול חלקה
- דרך מאושרת
- מגורים א'
- שציפ
- מספר הדרך 000
- קווי בנין 5
- רוחב הדרך 00

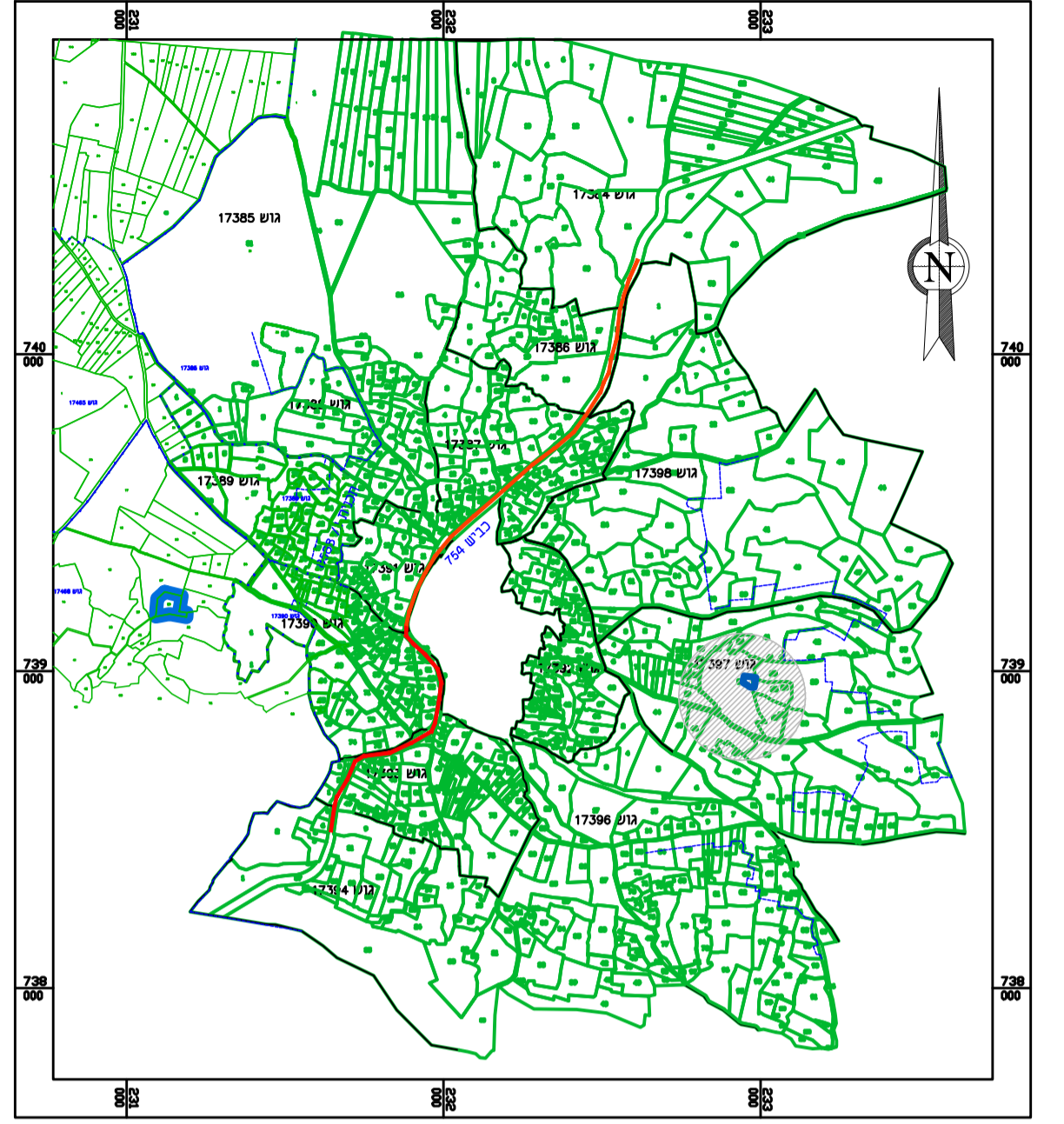

תרשים התמצאות קנ"מ 1:20000

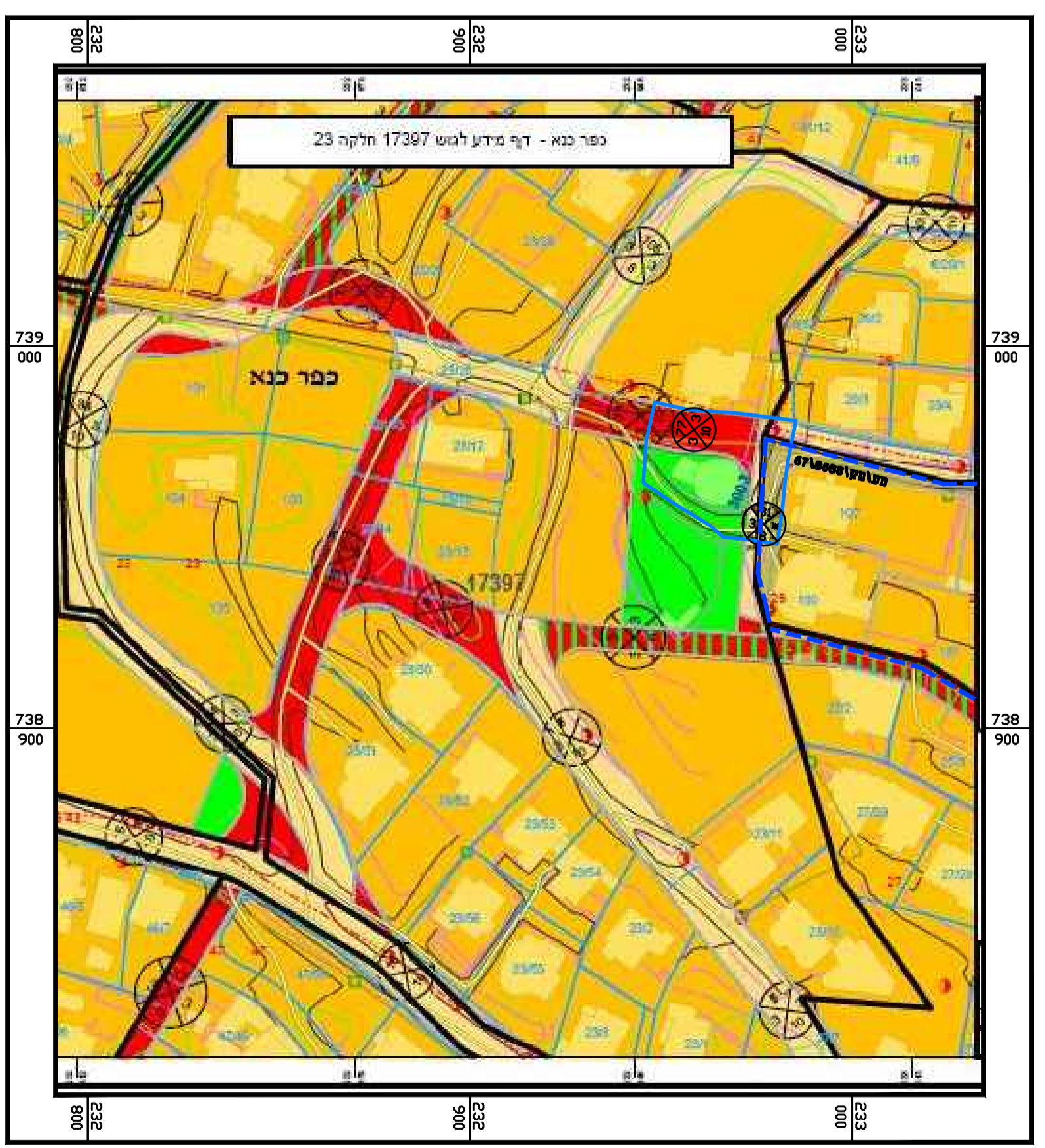

תרשים סביבה קנ"מ 1:1250

תשריט מצב מאושר קנ"מ 1:500

חוק התכנון והבנייה, התשכ"ה - 1965
 תכנית מפורטת

מס' 257-0352633

שינוי יעוד משציפ למתקנים הנדסיים

מצב מאושר גליון 1 מתוך 1

שם הנספח	קני"מ
מצב מאושר	1500
תרשים סביבה	14250
תרשים התמצאות	120000

תאריך: 31/01/2016

שמות וזהימות:		
שם:	פזירי חביבאללה	חתימה:
תאריך:	משרד אדריכלות ובינוי ערים	חתימה:
רצוי עמנון 16'60 נצרת עילית ת.ד. 9101		