

# מצב מאושר

## קנ"מ 1:250

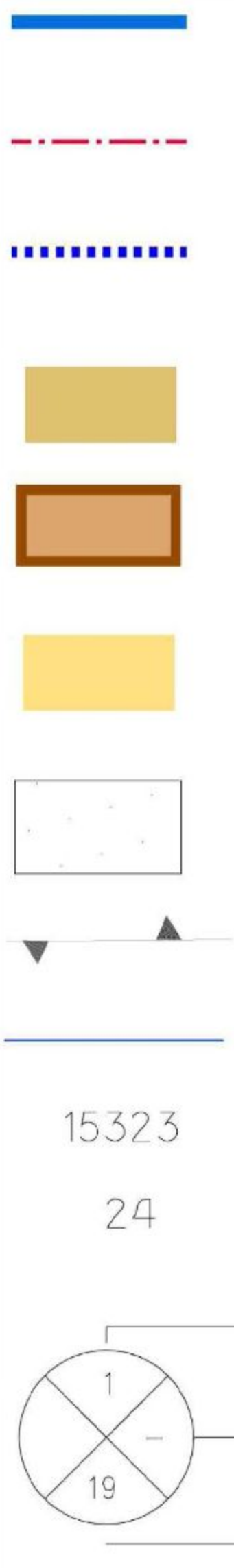

גבול תוכנית  
 קו בניין  
 גבול תכנית מאושרת  
 דרך מאושרת  
 מבני ציבור  
 מגורים א  
 מבנה קיים  
 גבול גוש  
 גבול חלקה  
 מספר גוש  
 מספר חלקה  
 מס' הדרך  
 קו בנין  
 רוחב הדרך

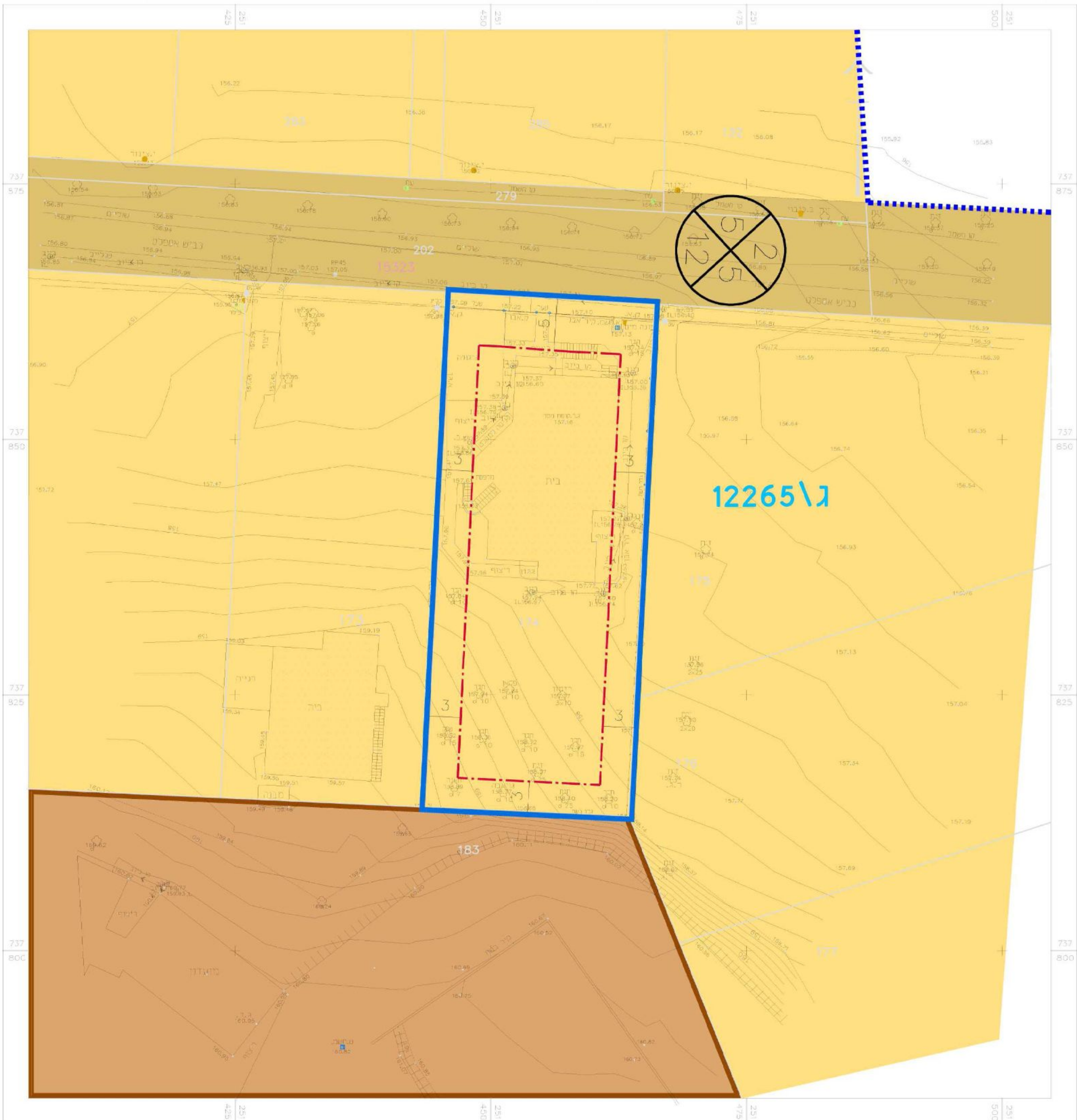
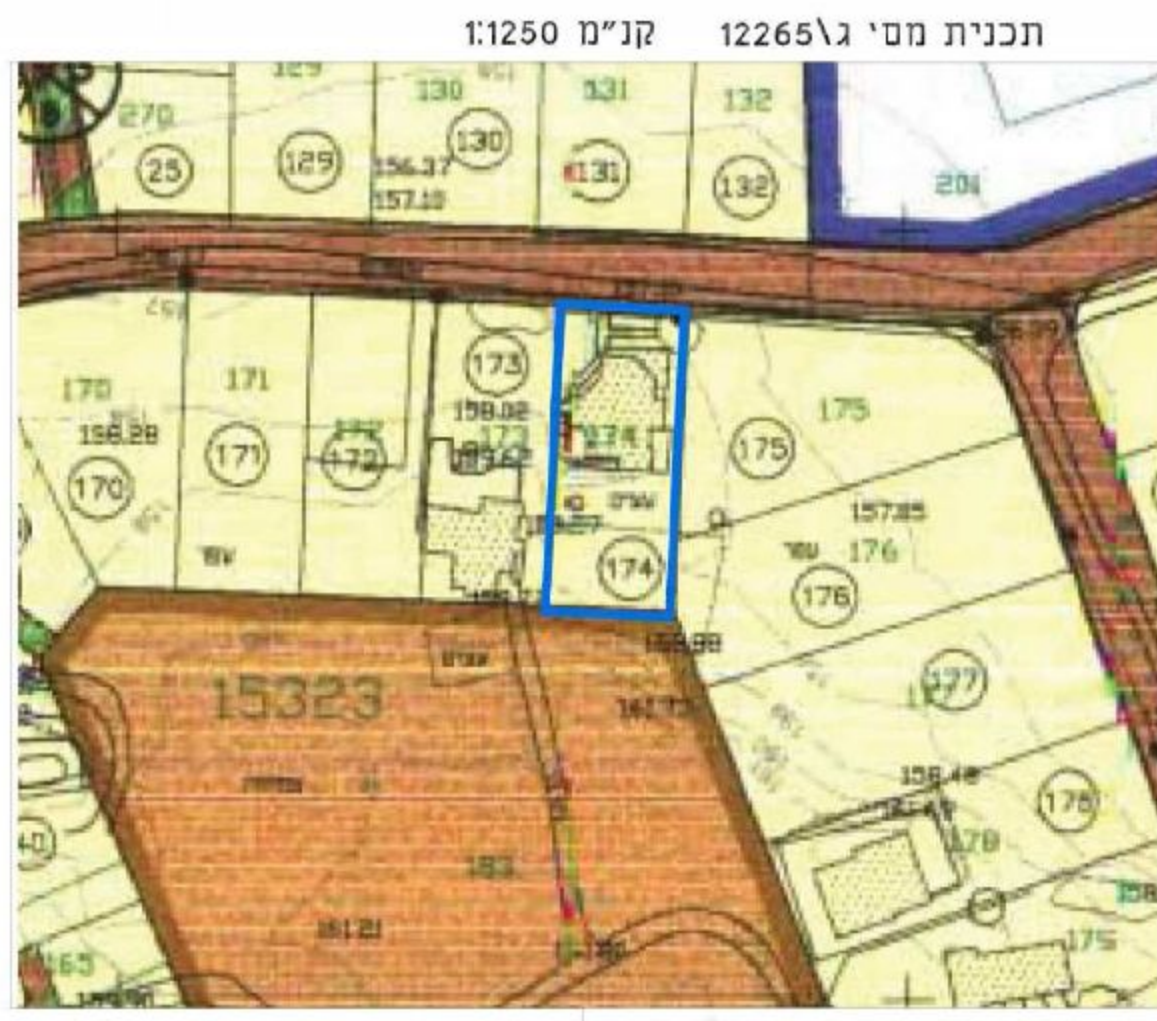

# מצב מאושר

נספח לתכנית מס' 214-0436139

חלוקת מגרש לשני מגרשים ומתן הוראות בנייה ללא תוספת זכויות בנייה.

גליון 1 מתוך 1	
תחולה	רקע
תיאור	
תאריך עריכת הנספח	01/05/2017
קנ"מ	1:250
תרשימים נוספים	קנ"מ
שמות וחתימות:	
עורך הנספח	יצחק שפירא
	ראג' ליעד אדריכלים בע"מ