

מצב מאושר 1:250

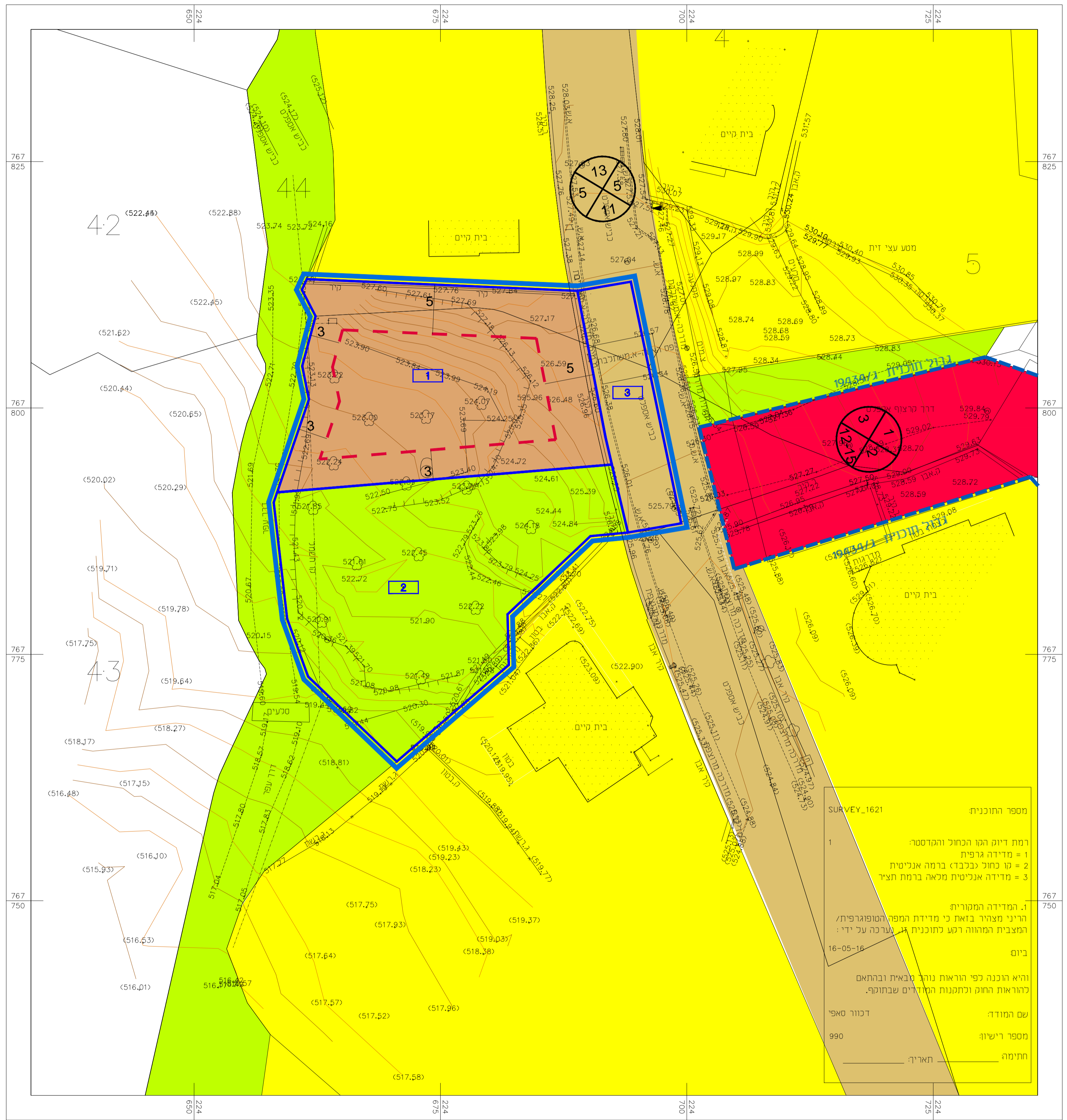

- מקרא מצב מאושר
- גבול התכנית
 - גבול תכנית תקפה או מאושרת
 - קו בנין מאושר
 - מגורים א' ש.צ.פ.
 - מבנים ציבוריים
 - דרך קיימת/ מאושרת
 - דרך מוצעת
- מס' דרך
- 13
5
11 קו בנין קדמי
 - 6 רוחב הדרך במטרים
 - 18400 מס' חלקה
 - גבול מגרש
 - קיר גדר
 - בניין קיים
 - גבול תכנית מאושרת

223-0441832
 שטח ברוראות חזית בניה חלקה 6.1

תכנית מפורטת מצב מאושר

איתור וחלוקה	מסכת ראשית	היתרים או רישאות
ללא איחוד וחלוקה	ועדה מחוזית	תכנית שניתן מכוזה להציא ריתורים

מחזור:	הצפון
מרחב תכנון מקומי:	מעלות תרשיחא
רשת מקומית:	עריית מעלות-תרשיחא
שטח התכנית:	1360 מ"ר
קנה מידה:	1:250

גושים וחלקות בתכנית:

גוש	מסד רגשי	חלקות בשלמותן	חלקות	חזיתת מרדד
18400	מוסדר	1,6		

חזמת מוסד התכנון:

מועצה מקומית	ועדה מקומית	ועדה מחוזית

שלב: הרשעה | מהדורה: 1 | תאריך: 10/1/2017

שמות וחתימות:

שם	מסכת	תפקיד
ועדה מקומית מעלות תרשיחא	04-9578827	מסכת: 1
מנהל תכנון תרשיחא - רחוב גוריון 1	04-9578827	מסכת: 1

רישום בפועל:

שם	מסכת	תפקיד
ועדה מקומית מעלות תרשיחא	04-9578827	מסכת: 1
מנהל תכנון תרשיחא - רחוב גוריון 1	04-9578827	מסכת: 1

בעלי הזכויות כולקט:

חלקה	שם	מסכת	תפקיד
1	עיריית מעלות תרשיחא	04-9578888	מסכת: 1
2			מסכת: 1
3			מסכת: 1
4			מסכת: 1
5			מסכת: 1
6			מסכת: 1

שרד התכנית:

שם	מסכת	תפקיד
דודא נביל אדריכל ומתכנן ערים	24952	מסכת: 1
תרשיחא מילוד: 24952	04-9570978	מסכת: 1

מודד:

שם	מסכת	תפקיד
דבור סאפי מהגדס ומודד מוסמך	24952	מסכת: 1
תרשיחא מילוד: 24952	04-9573138	מסכת: 1

מספר התוכנית: SURVEY_1621

1 רמת דיוק הגו הכחול והקדסטר
 1 = מדידה גרפית
 2 = סו כחול (כבד) ברמה אנכית
 3 = מדידה אנכית מלאה ברמת תצד

1. המדידה המקורית
 הריני מצהיר באת כי מדידת המפה הטופוגרפית/
 המצבת המהווה רקע לתוכנית זו, נערכה על ידי:
 ביום 16-05-16

והיא הוכנה לפי הוראות נוהל טיבאית ובהתאם
 להוראות החוק וכתגנות המודדים שבתוקף.

שם המודד: דבור סאפי
 מספר רישון: 990
 חתימה: תאריך: