

מצב מוצע קנ"מ 1:1250

התכנית ערוכה על רקע תכנית מודר מוסמך מוחמד שעבאן  
 מר 67 - מיום 20/12/2018  
 חתימת מודד:



מצב קיים קנ"מ 1:1250

טבלת שטחים ייעוד הקרקע

ייעוד הקרקע	מצב קיים		מצב מוצע	
	שטח ברגם	% משטח התכנית	שטח ברגם	% משטח התכנית
איזור חקלאי	44,065	60.72	0,110	0.150
איזור מגורים א'	15,810	21.79	41,550	57.25
שטח מבנה ציבור	1,850	2.55	9,200	12.68
שטח ציבורי פתוח	-	-	2,290	3.16
דרכים	10,845	14.94	19,420	26.76
סה"כ	72,570	100.00	72,570	100.00

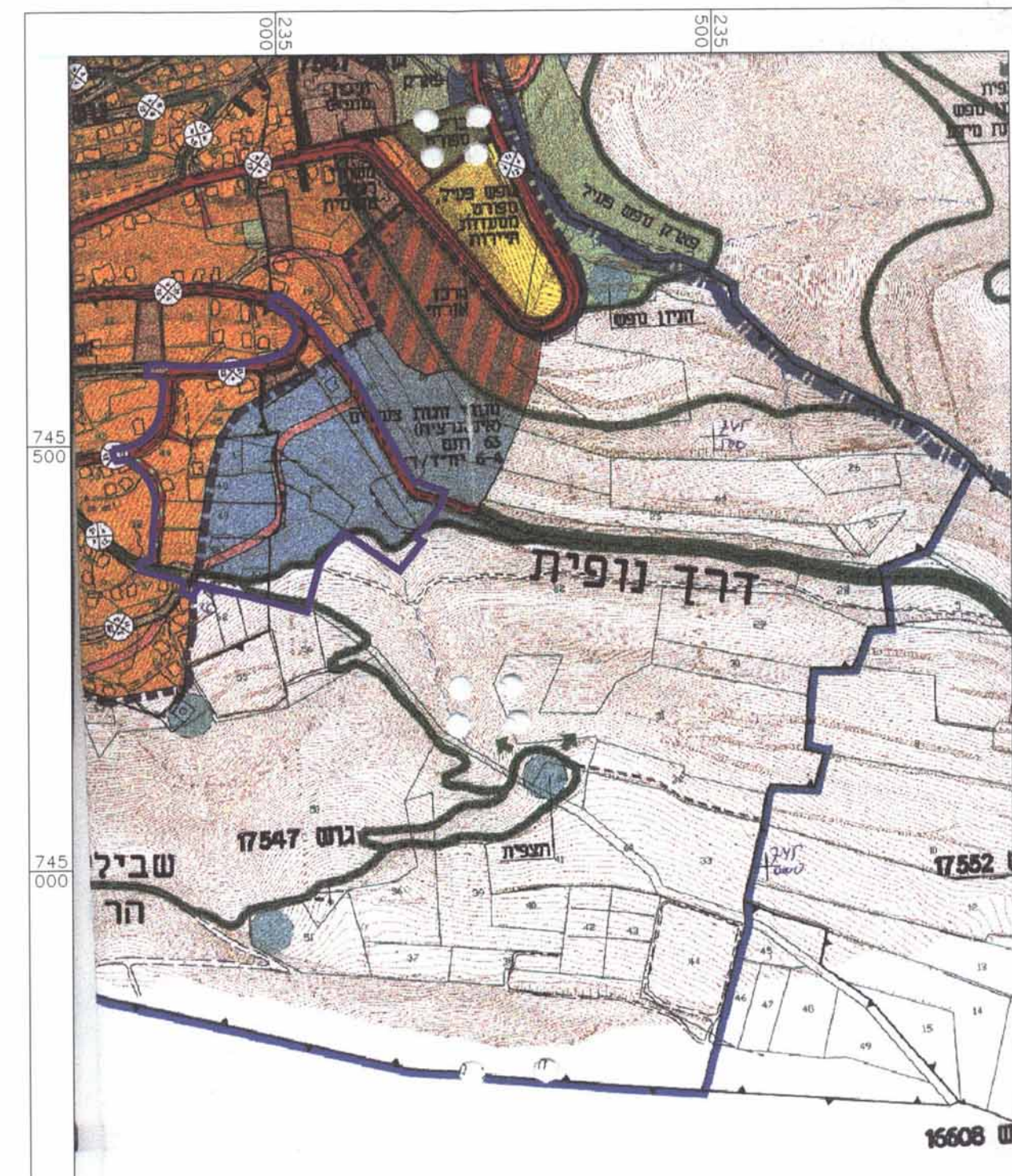
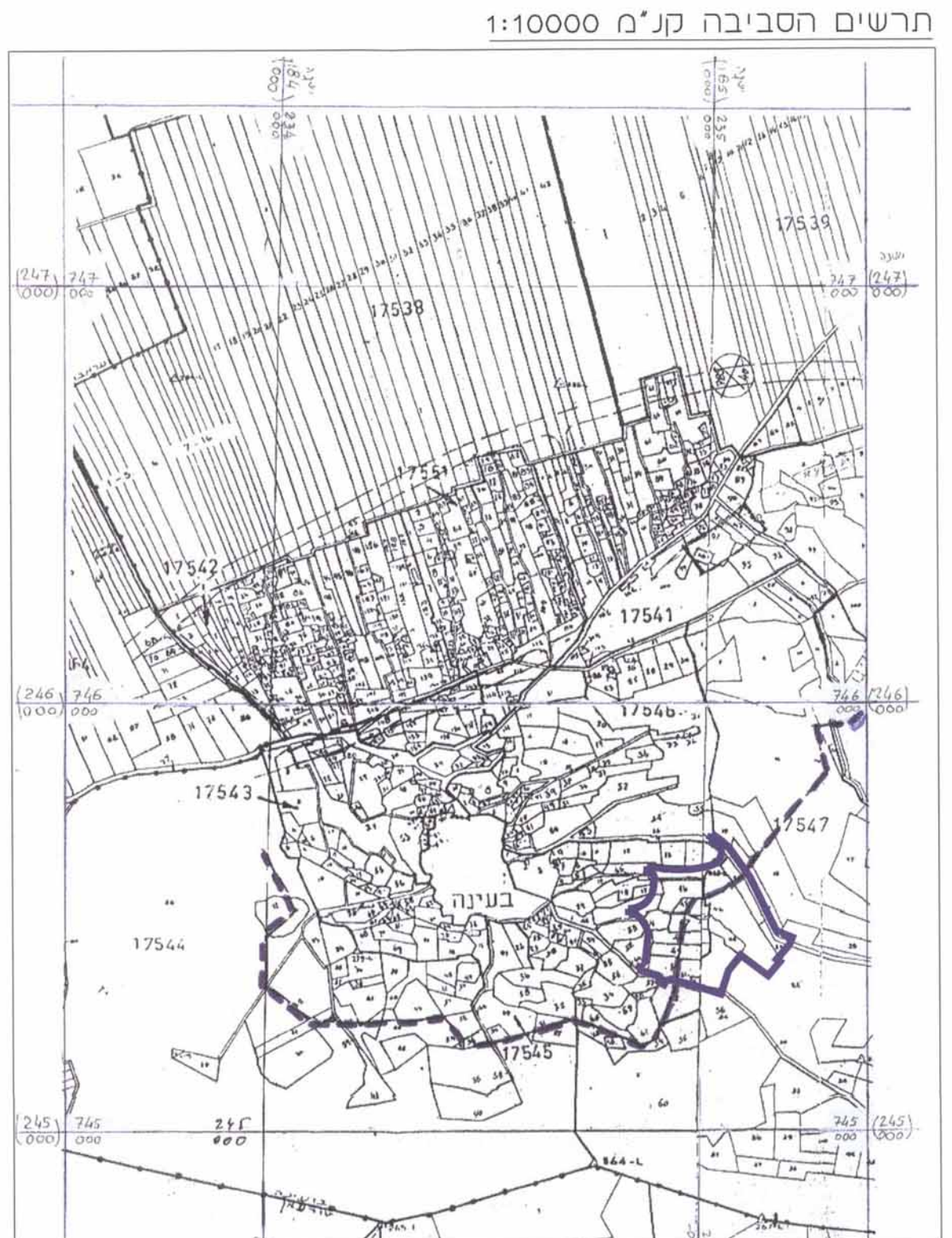

תרשים הסביבה קנ"מ 1:10000  
 מחוז הצפון  
 מרחב תכנון מקומי-הגליל המזרחי  
 תכנית מספר 12278/א

**1. כותרות ומידע תכנוני**

מחוז הצפון  
 מרחב תכנון מקומי גליל מזרחי  
 תחום שיפוט מוניציפלי מ.מ.בועיה נוג'ידאת  
 שם התכנית תכנית מס' 12278/א  
 בעל הקרקע מ.מ. חחו הצפון טר: 04-6558211/מקס: 04-6560521  
 יוזם ומגיש התכנית כפר בועיה נוג'ידאת מיקוד 16924  
 עורך התכנית טר: 04-6730522/מקס: 04-6730301  
 שטח התכנית עבד שעבאן-אדריכל ומר. 33449  
 קנ"מ 72.570 ד'  
 מס' יחיד 240  
 גושים וחקקות:

מס' גוש	הצמרת בעלמות	חקקי חקקות
17545	16.44.45.46.47	14.15.17.43.52.53
17546	48.49.50.51	57.62.64.65
17547	21.23.24.61	20.22.56.59.60.64

חתימת	תאריך
1	11/2000
2	6/2001
3	1/2002
4	4/2003

- מקרא**
- גבול התכנית
  - גבול תכנית מאושרת
  - גבול גוש
  - גבול חלקה
  - מס' חלקה
  - איזור חקלאי
  - איזור מגורים א'
  - שטח מבנה ציבור
  - שטח ציבורי פתוח
  - דרך מוצעת
  - דרך קיימת
  - שביל להולכי רגל
  - דרך לביטול
  - מספר דרך
  - מו בנין מיממרי
  - רוחב הדרך

**חתימות ואישורים:**

ועדה מקומית  
 יום 26.6.02  
 מר 2018

בעל הקרקע אחריים