

סגור סגור

מחוז הצפון
מרחב תכנון מקומי
"לב הגליל"
תחום שיפוט מוניציפאלי עירונית סכניו.
המהווה שניו כחניית מס' 1668 ג/א 1699 מאושרות

שם התכנית - מביעת גודל מגרש מינימלי ומביעת קו בניין - שטח התכנית - כ- 262.0 מ"ר.	בעל המגרש - מוסטפא מאהא ריא
סכניו 20173 ת.ד. 4582 סל - 04-6740411	יזום התכנית - מוסטפא מאהא ריא
סכניו 20173 ת.ד. 4582 סל - 04-6740411	מגרש התכנית - מוסטפא מאהא ריא
סכניו 20173 ת.ד. 4582 סל - 04-6740411	עורך התכנית - אינג' אבא סאלח מדין
סכניו 20173 ת.ד. 7036 סל - 04-6748008	מס' יח' דירה - 2.6 יח' דירה
קנימי - 1250	גוש
חלקות בשלמות	19319
6.65	

תאריך	הכנה
02-03-2001	עד כוון 1
02-05-2001	עד כוון 2

מקרא

א	גבול התכנית
ב	גבול תכנית 668
ג	מגורים "א"
ד	דרך מאושרת או רשומה
ה	גבול הגוש
ו	גבול ומספר חקטה
ז	גבול ומספר חקטה
ח	מס' הדרך
ט	קו בנין
י	רוחב הדרך

טבלת שטחים

היעוד	שטח בנין	שטח נטו	שטח כולל	אחוז
מגורים	262.0	100.0	262.0	100.0
סולי	262.0	100.0	262.0	100.0

חתימות ואישורים

ועדה מסתמית	יזום התכנית	עורך התכנית	בעל המגרש	אחרים
-------------	-------------	-------------	-----------	-------

הועדה המקומית לב הגליל
חוק התכנון והבניה תשכ"ב - 1965
חוק המבנים שיש להם תעודת זהות
חוק התקנות להכנתו וביניהן התכנית
ביום 16.05.2001 לחוקרי ארץ התכנית

מס' 1668 ג/א 1699 מאושרות
סל 4582 ת.ד. 20173 סכניו

הועדה המקומית לב הגליל
חוק התכנון והבניה תשכ"ב - 1965
חוק המבנים שיש להם תעודת זהות
חוק התקנות להכנתו וביניהן התכנית
ביום 16.05.2001 לחוקרי ארץ התכנית

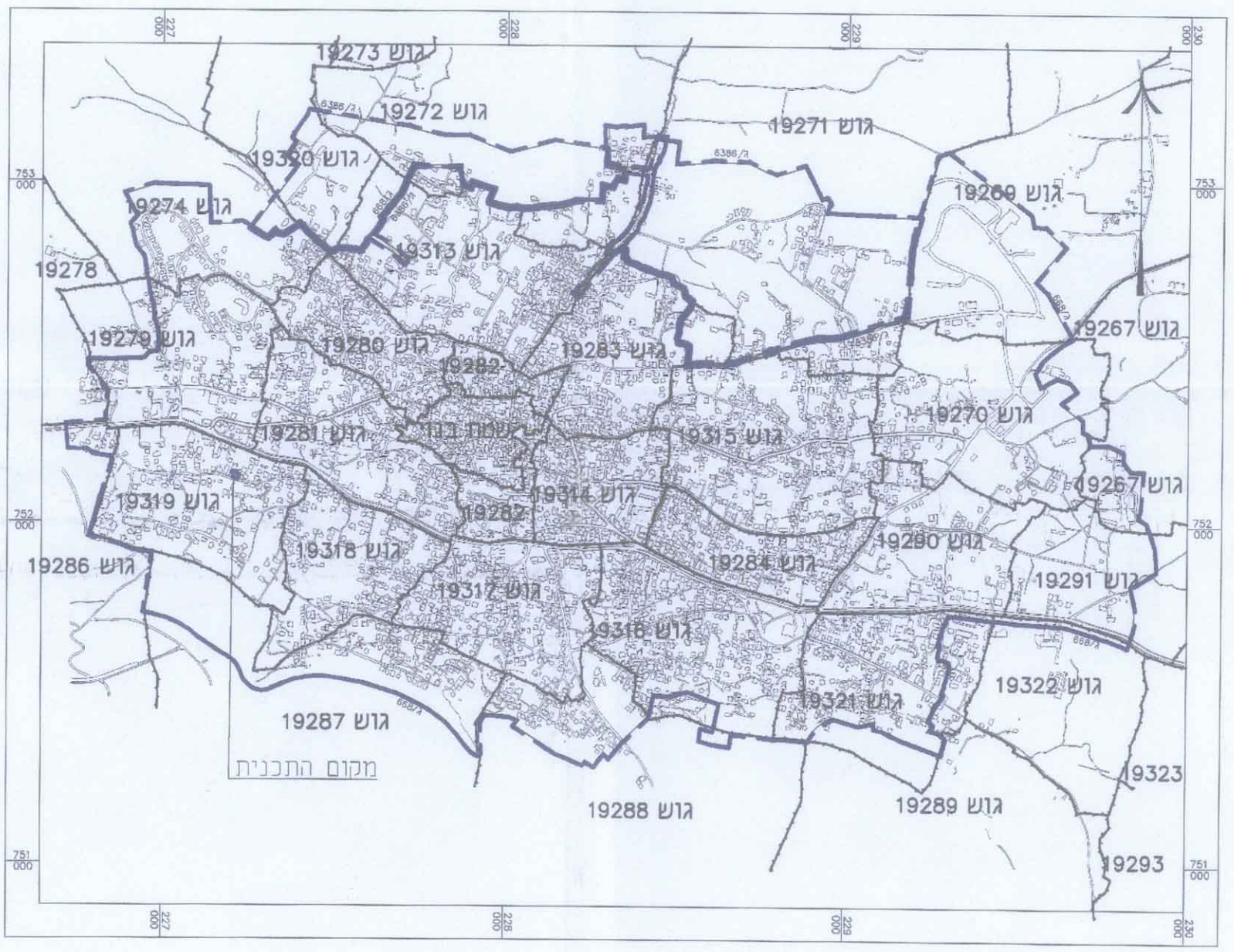

תרשים סביבה 1:10000

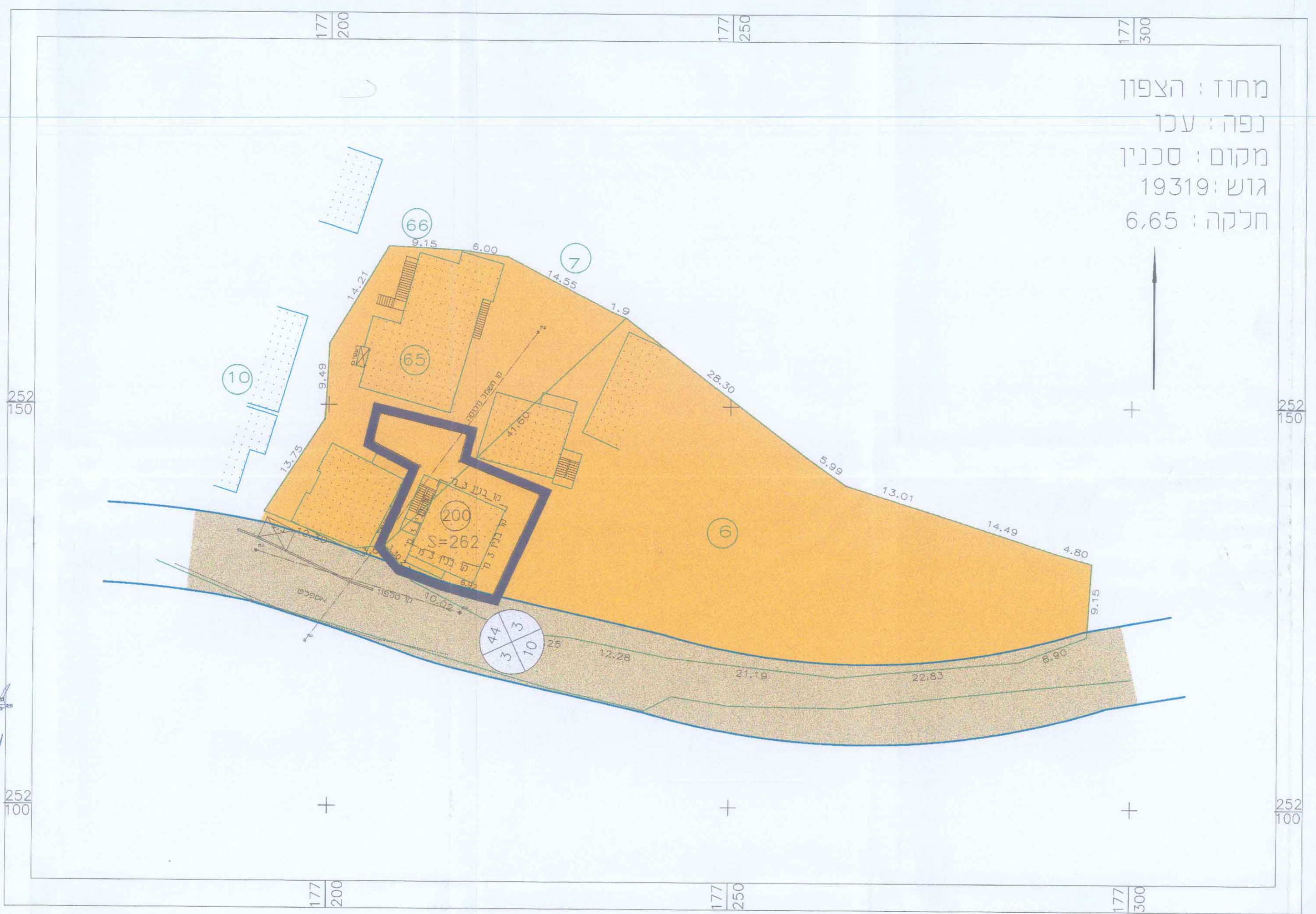

מצב קיים 1:250

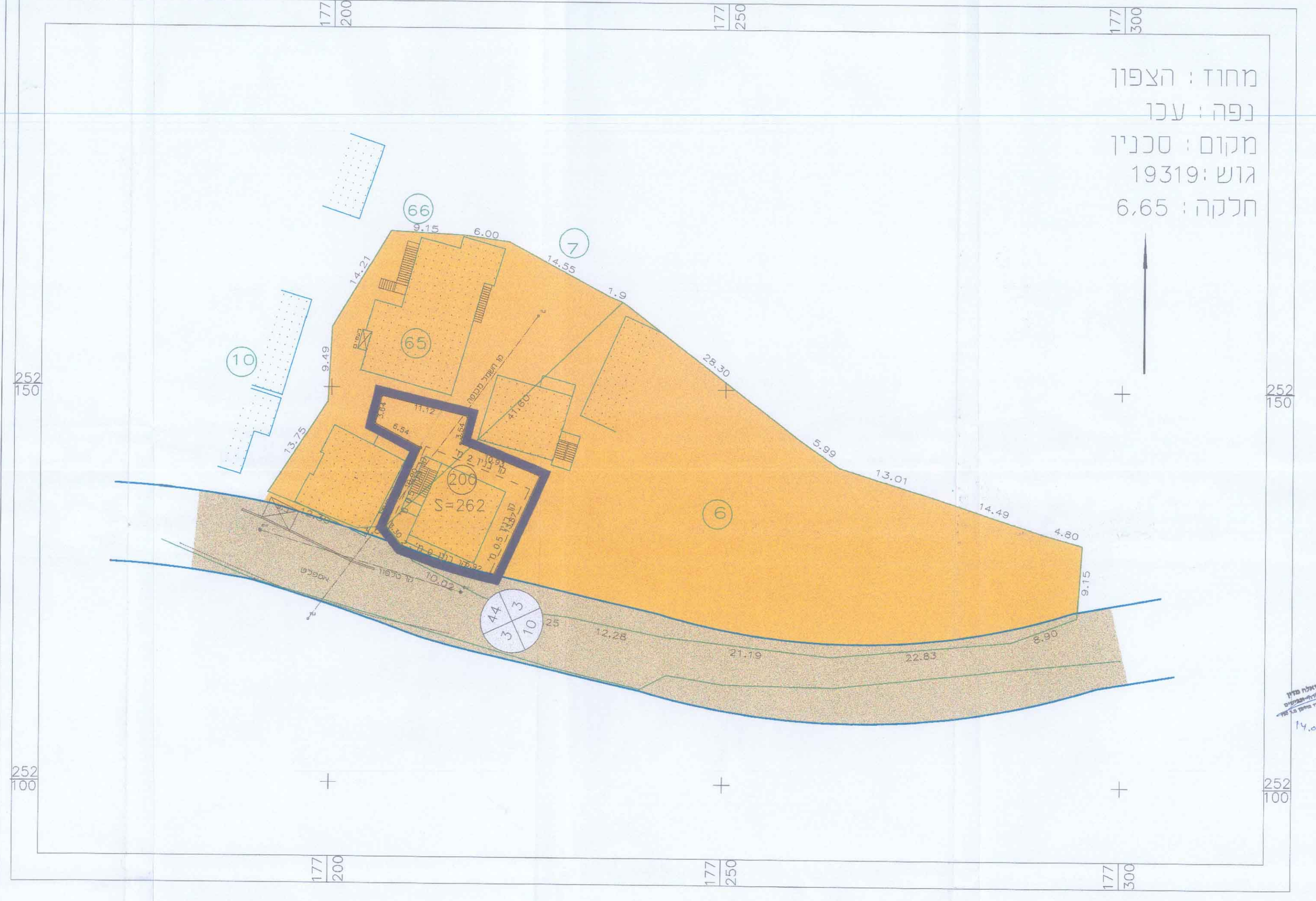

מצב מוצע 1:250

מחוז : הצפון
נפה : עכו
מקום : סכניו
גוש : 19319
חלקה : 6.65

מחוז : הצפון
נפה : עכו
מקום : סכניו
גוש : 19319
חלקה : 6.65