

חתימות:

היוזם: יו"ר הוועדה השטחית ובנין ת.ד. 1047-1048 יפ"ס 4-44093-067/44093-067

המתכנן: א.ג. אדריכלות ועיצוב דו דיין 12 ת.ד. 679 קרית שמונה 96-695000

מודד: מועצה המקומית לתכנון ובנין קרית שמונה

הועדה המקומית: מינהל מקרקעי ישראל

טבלת שטחים		מצב קיים
יעוד	מס.מגרש	שטח בדונם
אזור מגורים מ-3	487	1.87
סה"כ אזור מגורים מ-3		1.87
דרך קיימת / מאושרת		0.46
סה"כ דרך קיימת / מאושרת		0.22
סה"כ שטח התוכנית		2.55

טבלת שטחים		מצב מוצע
יעוד	מס.מגרש	שטח בדונם
אזור מגורים מ-3	487	1.87
סה"כ אזור מגורים מ-3		1.87
דרך קיימת / מאושרת		0.46
סה"כ דרך קיימת / מאושרת		0.22
סה"כ שטח התוכנית		2.55

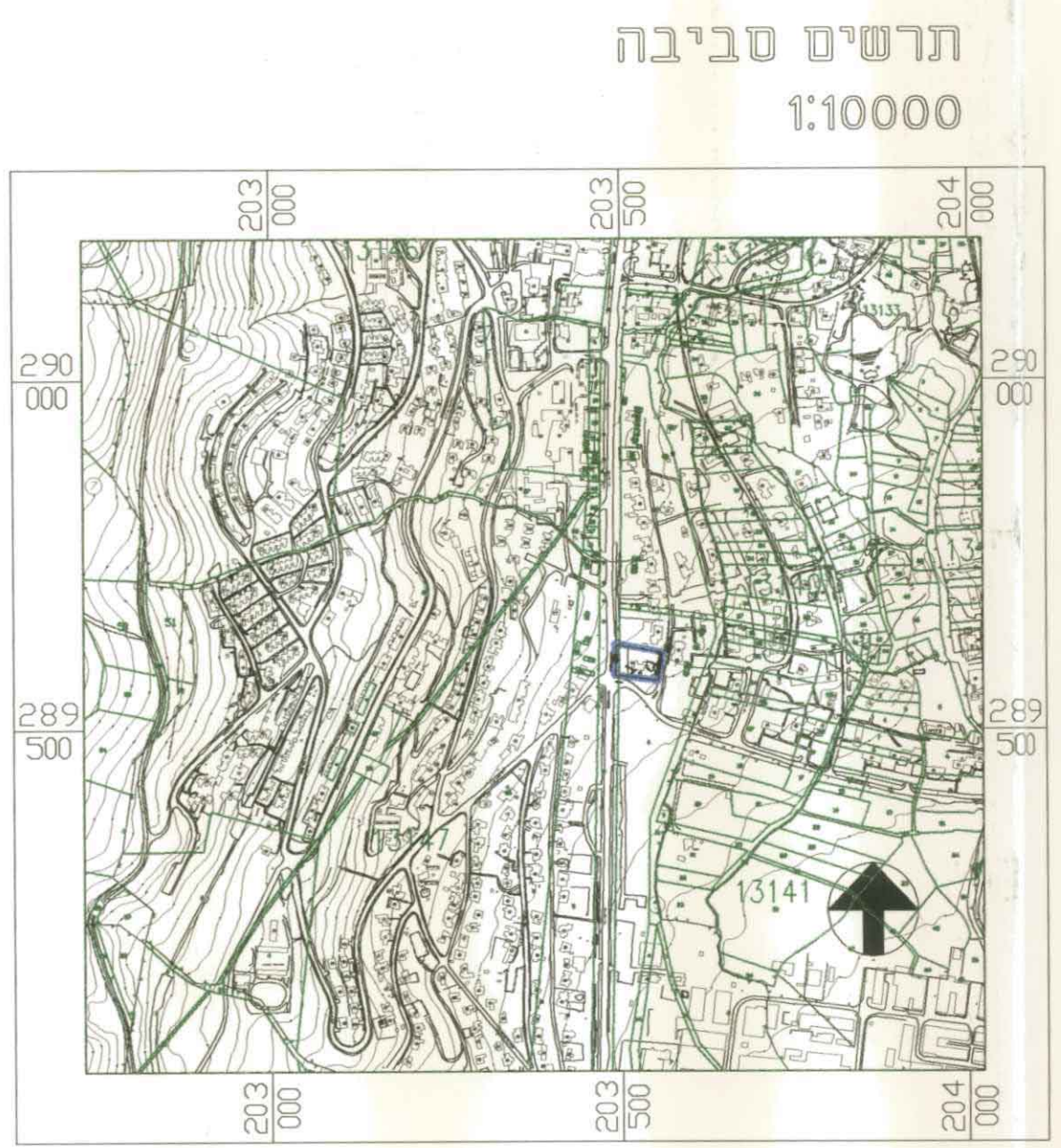

מחזורי הצפון
מרחב תכנון מקומי - קרית שמונה
תכנית מפורטת - שינוי למתאר בסמכות וועדה מקומית.

מק/קט/ 1423 למגרש 487
רח' סלמונוביץ, 24, בקרית שמונה
קנה מידה 1:500

המחזור - צפון
הנפה - צפת
ישוב - קרית שמונה
מגרש - 487
חלק מגוש - 13147
חלק מחלקות - 6

שטח התכנית בדונם - 2.55

יוזם התוכנית - שמעון אלבו, רח' סלמונוביץ 24/1 קרית שמונה
טל: 06-6951357, פקס: 06-6944903

מגיש התוכנית - שמעון אלבו, רח' סלמונוביץ 24/1 קרית שמונה
טל: 06-6951357, פקס: 06-6944903

בעל הקרקע - מנהל מקרקעי ישראל, בצורת עילית טל: 06-6558211

עורך התכנית - א.ג. אדריכלים ועיצוב טל: 06-6950069
מודד - ראתב טבאג תונדטס טל: 06-6959844

תאריך - 97-05-25
עידכון - 97-06-12

- אזור מגורים מ-3
- דרך קיימת / מאושרת
- גבול מגרש
- גבול חלקה
- גבול תכנית
- גבול גוש
- מס' הדרך
- קו בנין
- רוחב הדרך

טבלת שימושי קרקע		מצב קיים
יעוד	שטח בדונם	מס.מגרש
אזור מגורים מ-3	1.87	73.3%
דרך קיימת / מאושרת	0.68	26.7%
סה"כ שטח התוכנית	2.55	100%

טבלת שימושי קרקע		מצב מוצע
יעוד	שטח בדונם	מס.מגרש
אזור מגורים מ-3	1.87	73.3%
דרך קיימת / מאושרת	0.68	26.7%
סה"כ שטח התוכנית	2.55	100%