

אבני סג  
הכלים חרוב  
הקניין והחשבוניות  
הקניין שמונה

מחזור : הצפון  
מרחב תכנון מקומי : קריית שמונה  
קריית שמונה

תשריט מצורף קש/מק/1483  
מתן הקלה בקו בנין צידי, אחורי ואיחוד מגרשים.  
המהווה שינוי לתכנית מסי ג/בת/276

יזום התכנית : אבי מור - מפעל לעיבוד מתכת בע"מ.  
9. 5154439  
א. תעשייה צפונית, ת.ד. 883, קריית שמונה.  
טל': 04-6940752 פקס: 04-6950169

בעלי הקרקע : מנהל מרקני ישראל  
קריית הממשלה ת.ד. 580  
נצרת עלית  
טל': 04-6558211

עורך התכנית : אדרי' דני ברוש וצפון מערכות מיפוי בע"מ  
ת.ד. א.תעשייה צ.ח.ר. 633, א.תעשייה צ.ח.ר.  
טל': 04-6801130 פקס: 04-6801131

שטח התכנית : 39.924 דונם  
הקרקע הכלולה בתכנית: גוש 13186  
חלקי חלקות 1  
מגרשים : 64, 69

**חתימות**

**טבלת שטחים**

אזור	מצב קיים		מצב מוצע	
	שטח בדונם	שטח ב %	שטח בדונם	שטח ב %
דרך קיימת	0.400	1.001%	0.400	1.001%
אזור תעשייה	39.524	98.999%	39.524	98.999%
סורג	39.924	100.000%	39.924	100.000%

תאריך הכנת התשריט : 01.02.02  
מהדורה : 000 : 01.02.02

## תכנית מצב קיים

קנה מידה 1 : 1250

### מיקרא למצב קיים

- גבול התכנית
- גבול התכנית ג/12084
- גבול התכנית ג/בת/276
- אזור תעשייה
- דרך קיימת
- מס' מגרש (64)
- גבול חלקה
- גבול מיגרש
- קו בנין
- מס' דרך
- קו בנין
- רוחב הדרך

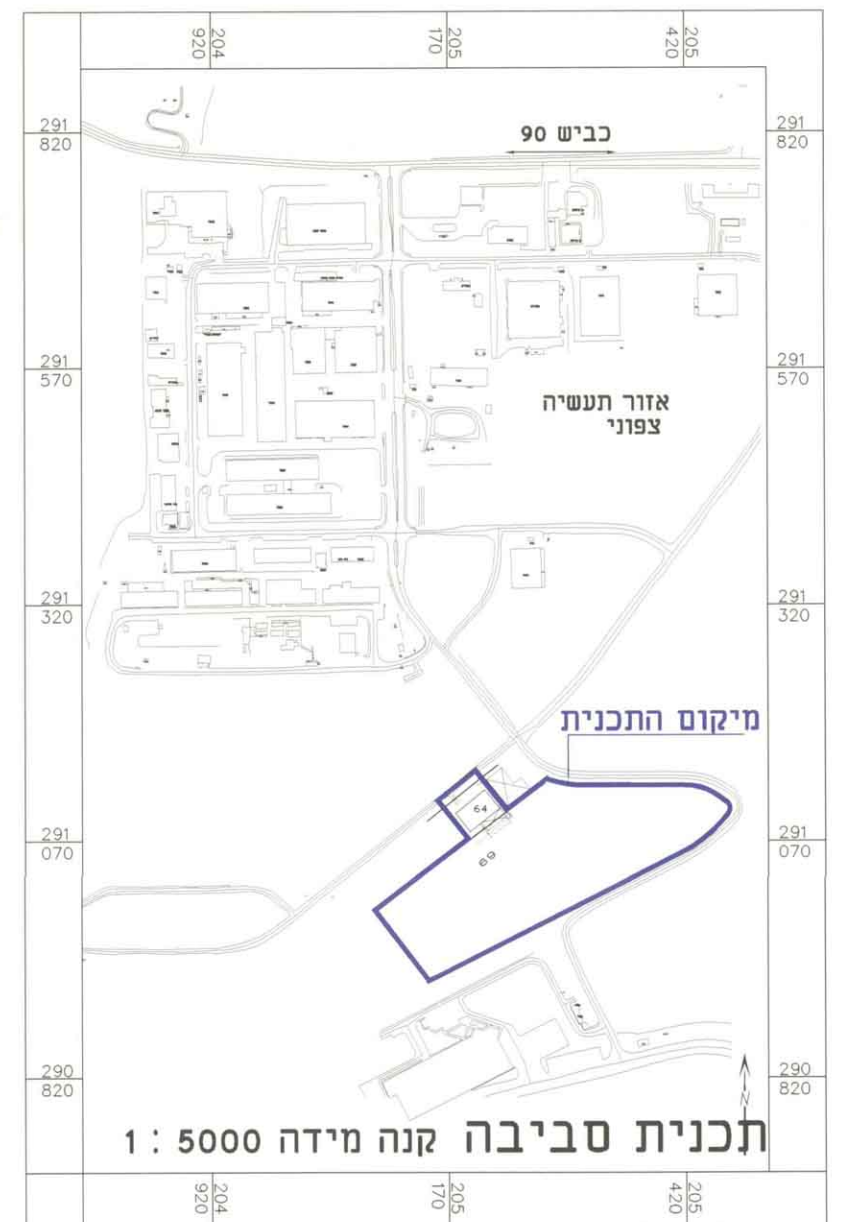
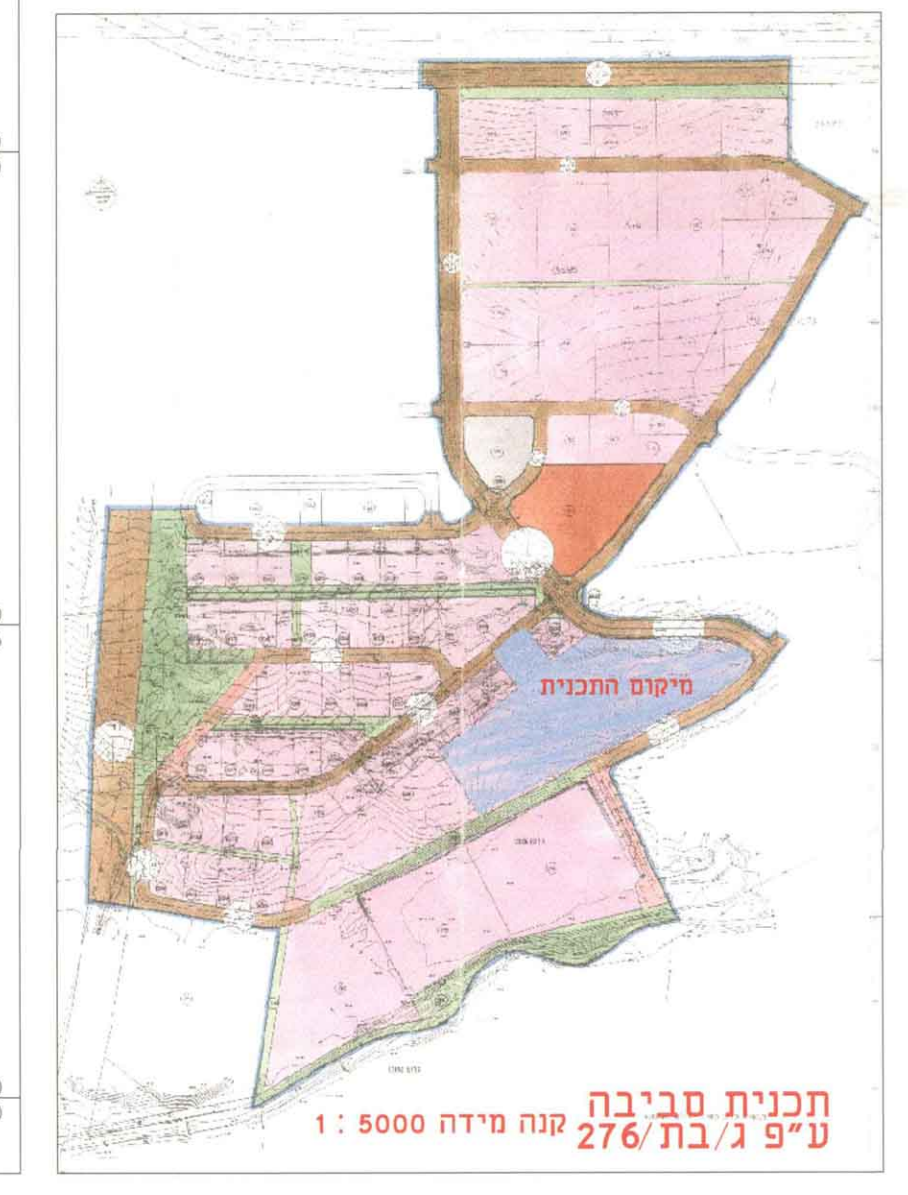
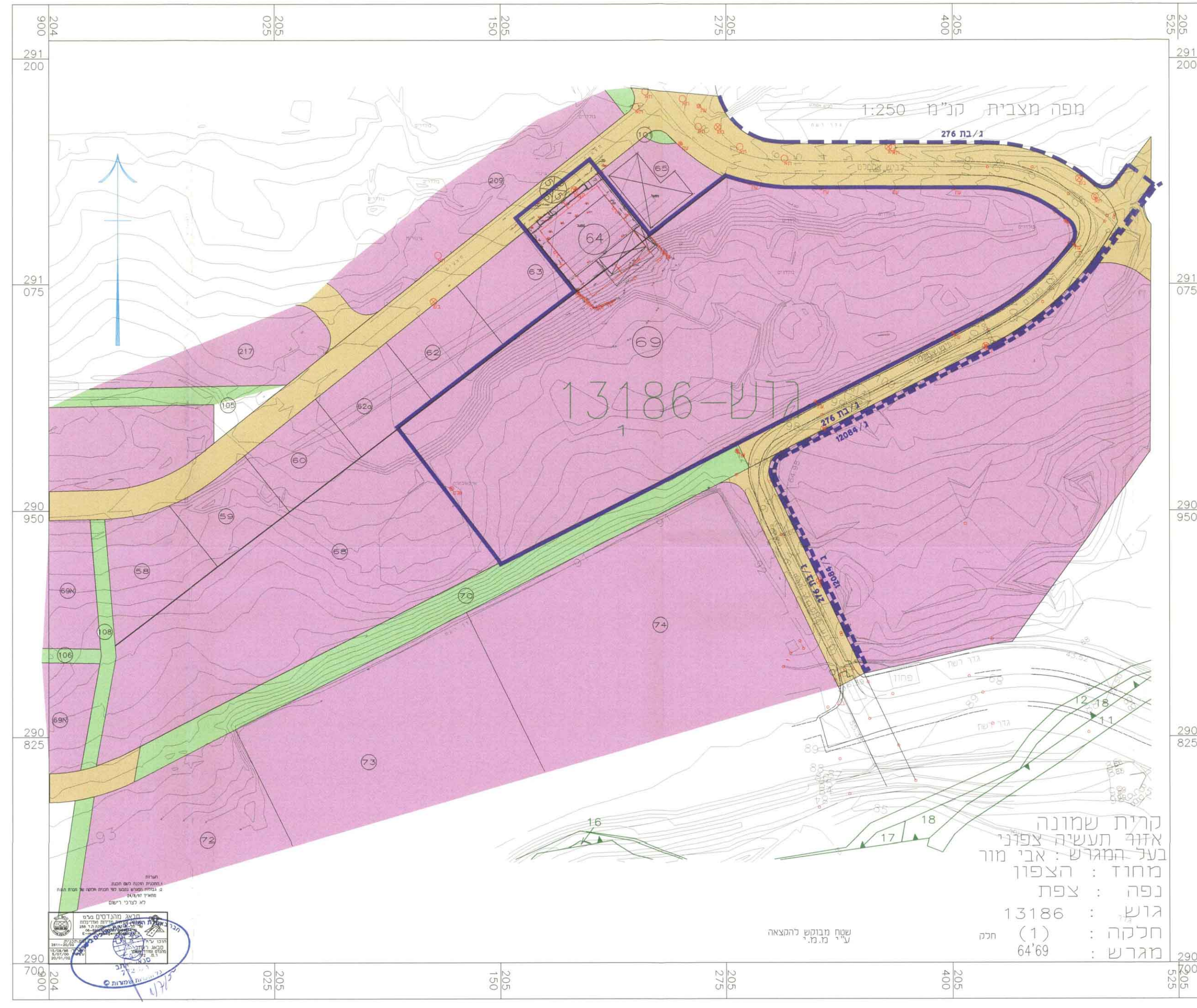

### מיקרא למצב מוצע

- גבול התכנית
- גבול התכנית ג/12084
- גבול התכנית ג/בת/276
- אזור תעשייה
- דרך קיימת
- גבול חלקה
- מס' מיגרש (N64)
- גבול מיגרש
- קו בנין
- מס' מיגרש לביטול (64)
- גבול מיגרש לביטול
- מס' דרך
- קו בנין
- רוחב הדרך

## תכנית מצב מוצע

קנה מידה 1 : 1250

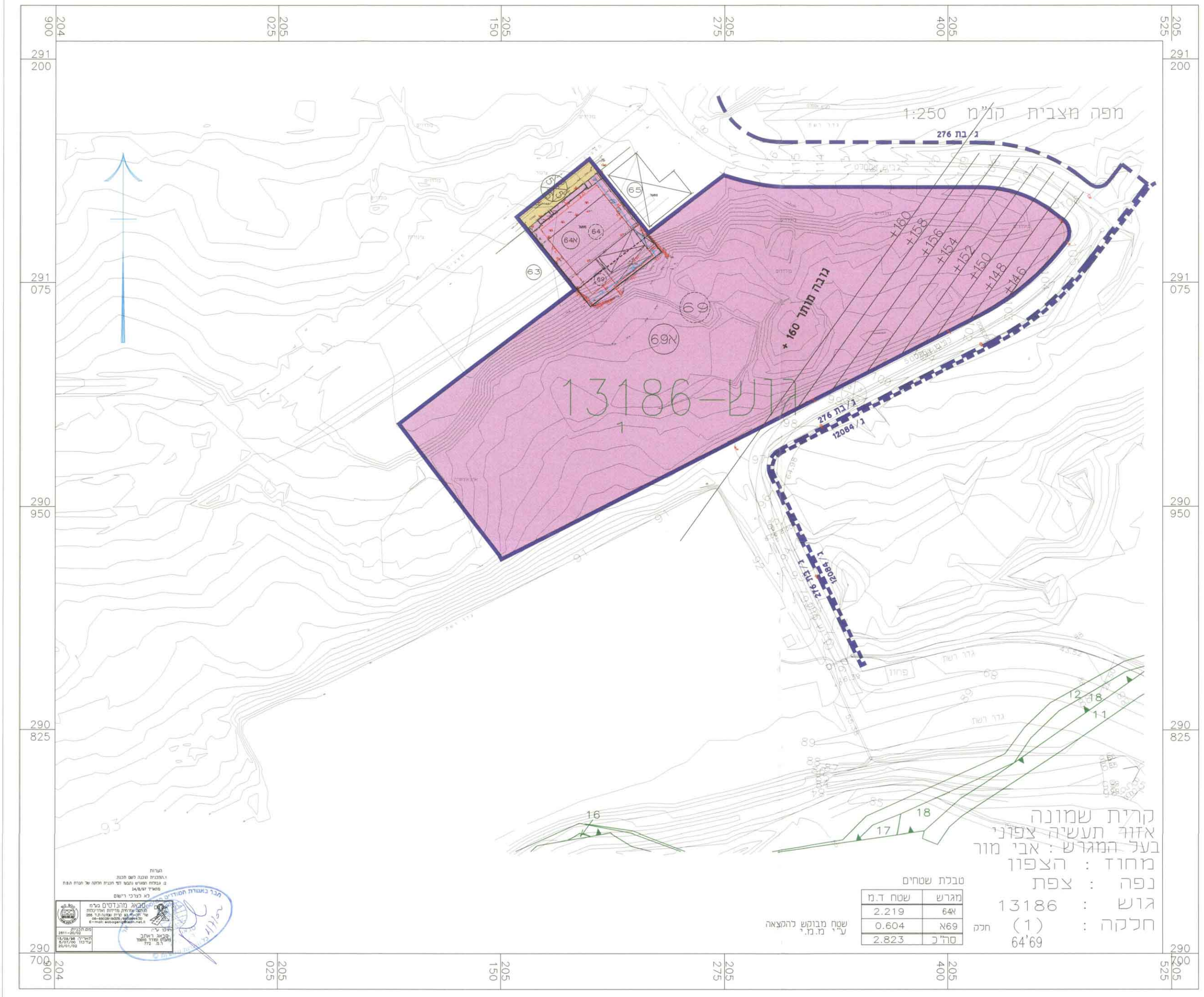

**טבלת שטחים**

מגרש	שטח ד.ח.	מס' חק
64	2.219	N64
69	0.604	N69
64'69	2.823	(1)

קריית שמונה  
אזור תעשייה צפוני  
בעל המגרש : אבי מור  
מחוז : הצפון  
נפה : צפת  
גוש : 13186  
חלקה : (1)  
מס' חק : 64'69

הודעה  
התוכנית נכנסה לתוקף  
ב-11/02/02  
באישור משרד המבחן  
מס' תכנית: 13186-1  
מס' חק: 64'69