

מחזור הצפון
מרחב תכנון מקומי מעלה הרמה
תשרים מצורף לתוכנית מס'
כפר כסרא
שכונה מזרחית דרומית
שניו לתוכנית ג/8060 המאושרת.
שניו ייעוד קרקע מחקלאי למגורים והותיות דרך חדשה

- יזום התוכנית : נסראלדין מופיד, ת"ז: 035328178 סל: 04-9872477
כפר כסרא מקוד 25185
- בעלי הקרקע : נסראלדין מופיד, ת"ז: 035328178 סל: 04-9872477
כפר כסרא מקוד 25185
- עורך התוכנית : נסראלדין כמיל-מהנדס אדריכלי רשיון מס' 76947
סל' 04-9872804 פקס 04-9873847
כפר כסרא ת.ד. 45 מיקוד 25185
- מדד התכנית : עלי יוסף-מהנדס גודס רשיון מס' 787
סל' 04-9972017
כפר פקיעין ת.ד. 166 מיקוד 24914

שטח התכנית : 2432 מ"ר
קבולת יח"ד : 12 יחידות.
הקרקע הכלולה בתוכנית:

גושים	חלקות שלמות	חלקי חלקות
19225		54.55.75

חזותמות:

משרד הנדסה ומחזור הצפון
חוק התכנון והבניה תשנ"ב - 1992
אישור תכנית מס' 19225
החלטת המועצה המקומית כפר כסרא
ת"ת 17.10.04

טבלת שטחים:

האזור	מצב מאושר	מצב מוצע
אזור מגורים א'	שטח במ"ר 123	שטח באחוז 5
דרך	-	שטח במ"ר 790
שטח חקלאי	2309	95
סה"כ	2432	2432

חתימות- עורך התוכנית
יזום התוכנית
בעל הקרקע

מס' עדכון	1	2	3	4
תאריך	15/9/01	23/9/02	16/7/03	18/1/04

תרשים התמצאות קרובה 1:10,000

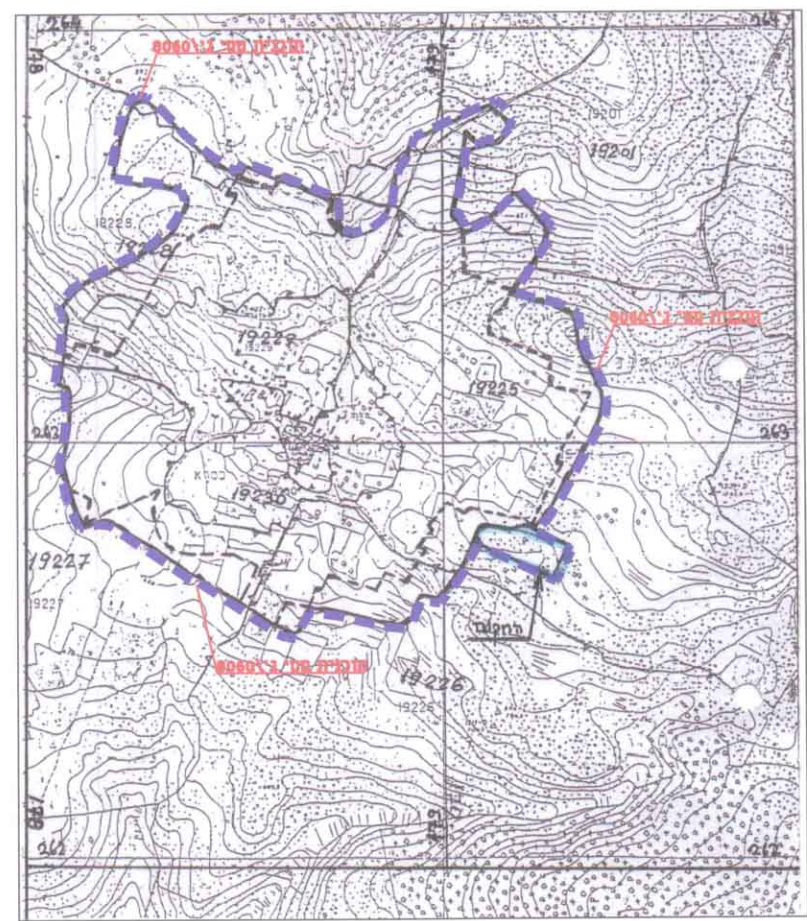

תרשים התמצאות כללית 1:100,000

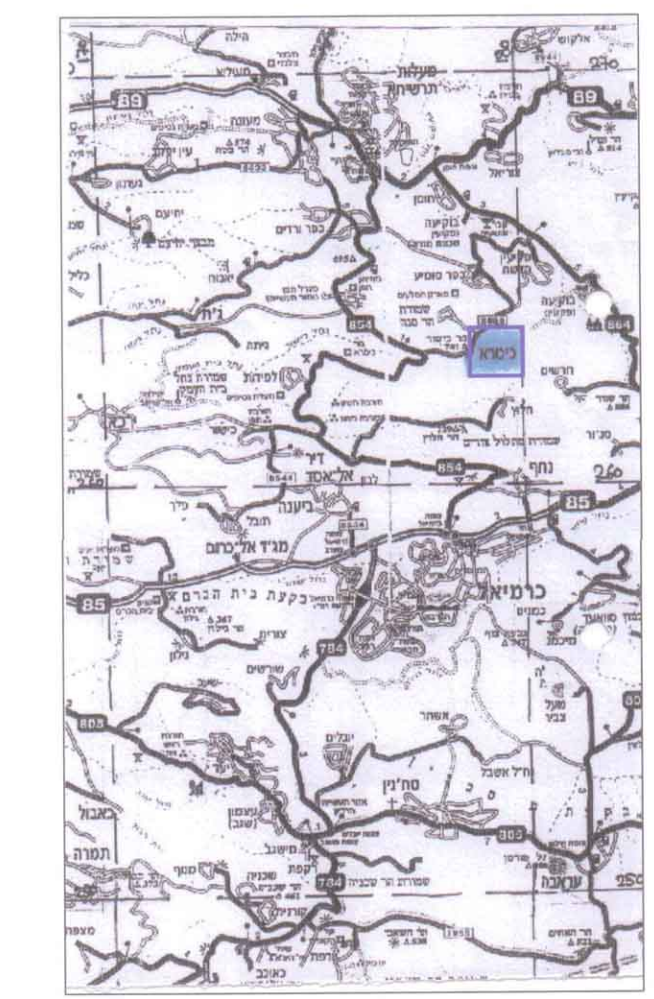

מקרא מצב מוצע

- גבול תוכנית מחקר ג/8060 שבתוקף
- גבול התכנית
- גבול גוש ומספרו
- גבול חלקה ומספרה
- דרך קיימת
- דרך מוצעת
- אזור חקלאי
- אזור מגורים א'

מס' דרך
קו בנין בחזית
רוחב דרך

מצב מוצע

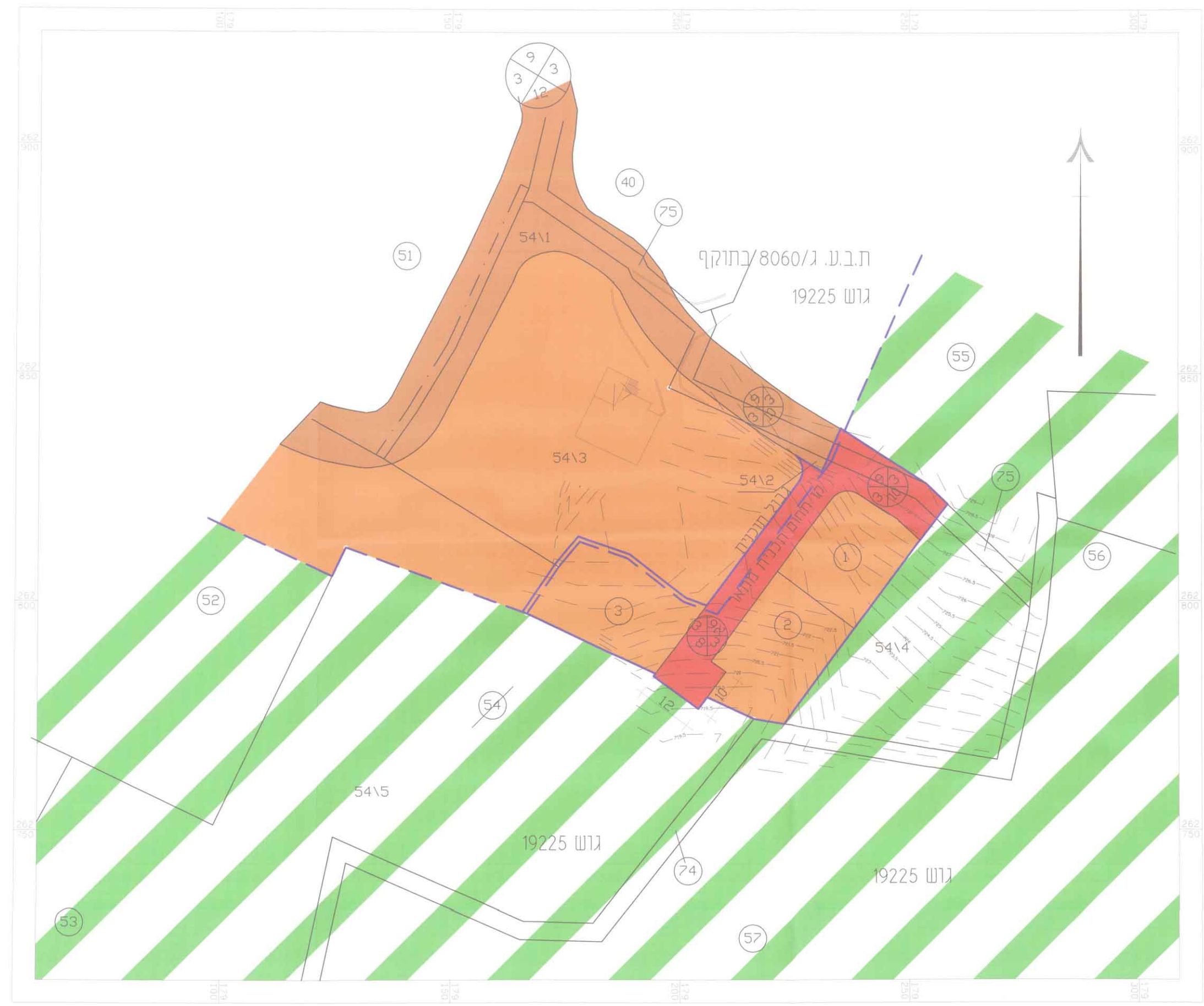

הריני מצהיר בזה שזהו העתק נכון של תרשים מומחידה שבוצעה על ידי ביוס. וכי הוא מוסר בדיוק את מצבם וגבולותיהם של נכסי המוקדשין בזמן ת"ל. כפי שהוראו והוצהרו על המוקדש. תאריך גמר הכנת התכנית: מוקדש: מודד מוסמך

מצב מאושר

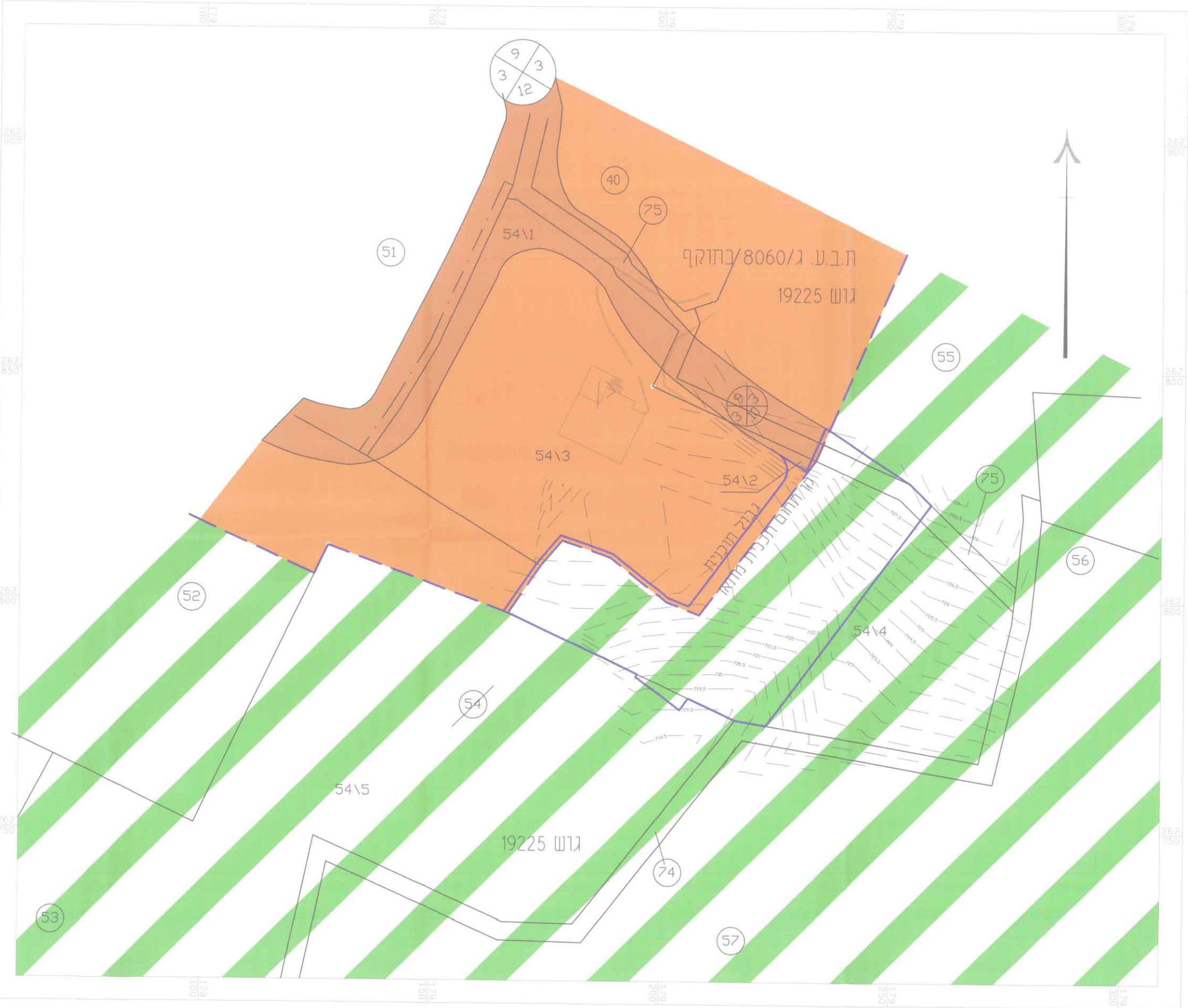

מקרא מצב מאושר

- גבול תוכנית מחקר ג/8060 שבתוקף
- גבול התכנית
- גבול גוש ומספרו
- גבול חלקה ומספרה
- דרך קיימת
- אזור חקלאי
- אזור מגורים א'

מס' דרך
קו בנין בחזית
רוחב דרך

הריני מצהיר בזה שזהו העתק נכון של תרשים מומחידה שבוצעה על ידי ביוס. וכי הוא מוסר בדיוק את מצבם וגבולותיהם של נכסי המוקדשין בזמן ת"ל. כפי שהוראו והוצהרו על המוקדש. תאריך גמר הכנת התכנית: מוקדש: מודד מוסמך