

משרד הפנים מחוז הצפון
 חוק התכנון והבניה תשכ"ח
 1965
אישור תכנית מס. 14342
 הועדה המחוזית לתכנון ובניה החליטה
 ביום 12.1.05 לאשר את התכנית.
 ש"מ: 11705/1, 12475/1, 10280/1, 7533/1, 14342/1

11705/1
 12475/1
 10280/1
 7533/1
 14342/1

הוראה על אישור תכנית מס. 14342
 גורמיה בליקוט המסומים מס.
 מיום

מצב מוצע קנ"מ 1:1250

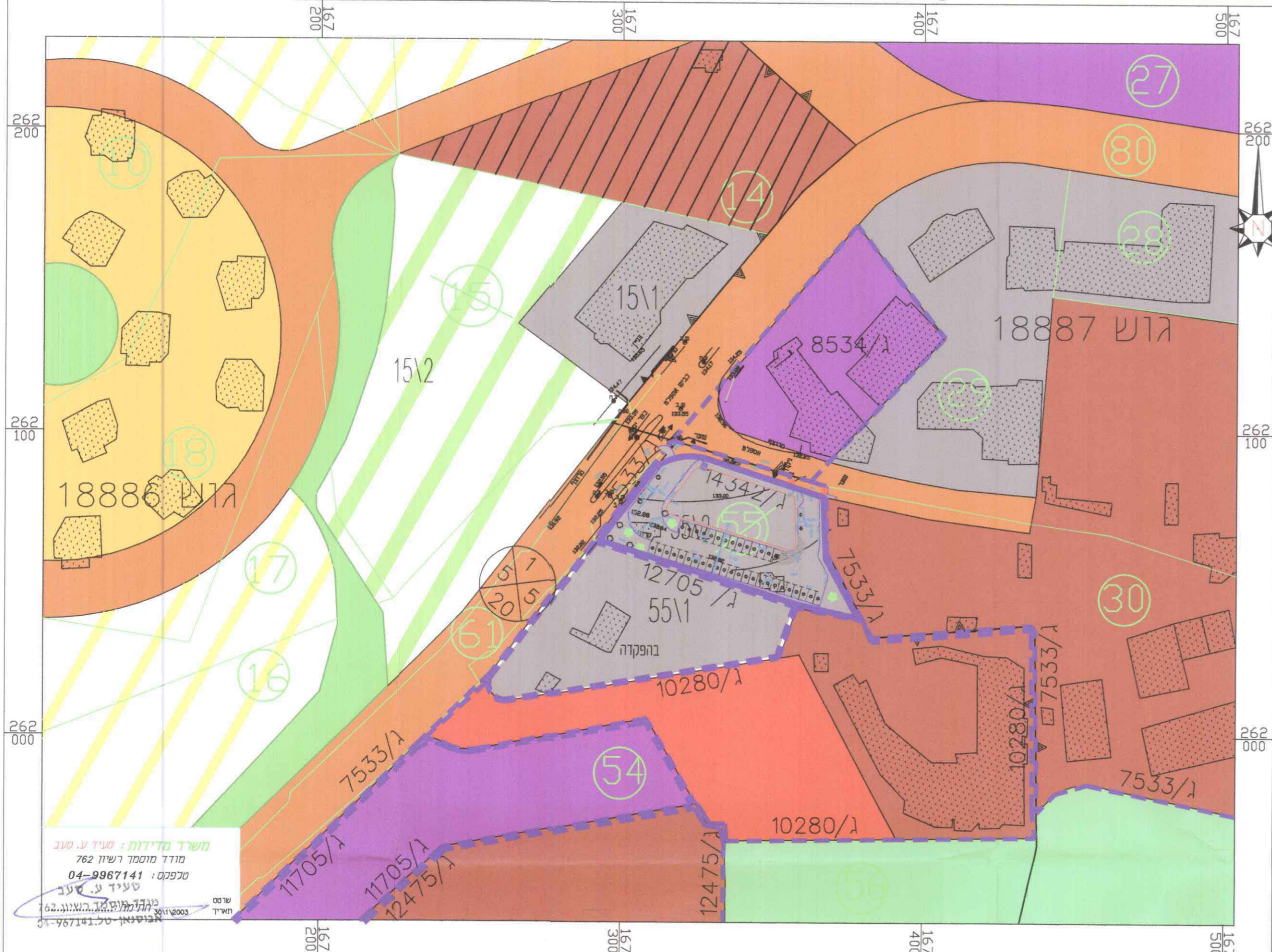

מקרא גוונים וסימונים:

- גבול תכנית מוצעת
 - גבול תכנית מתאר
 - גבול גוש
 - גבול חלקה
 - כביש קיים
 - מסחר
 - בנין קיים
 - שטח לבנייני ציבור
 - חניה
 - מגורים
 - ש.פ.9
 - אזור תעשייה
 - שטח חקלאי
 - שירותים שכונתיים
 - תכנון עתידי
 - שטח ספורט
 - בניין קיים
- מס' הדרך
 קו בניין
 רוחב הדרך

ריכוז שטחים

איזור	שטח בדונם	אחוז בסה"כ	מצב קיים	שטח בדונם	אחוז בסה"כ
מסחר ותירות	2.418	100.00%	שטח בדונם	2.418	100.00%
ש.פ.9	2.418	100.00%	שטח בדונם	2.418	100.00%
סה"כ	2.418	100.00%	שטח בדונם	2.418	100.00%

תאריך

05.2003	הכנה
02.2004	עדכון 1
05.2004	עדכון 2
02.2005	עדכון 3

מצב קיים קנ"מ 1:1250

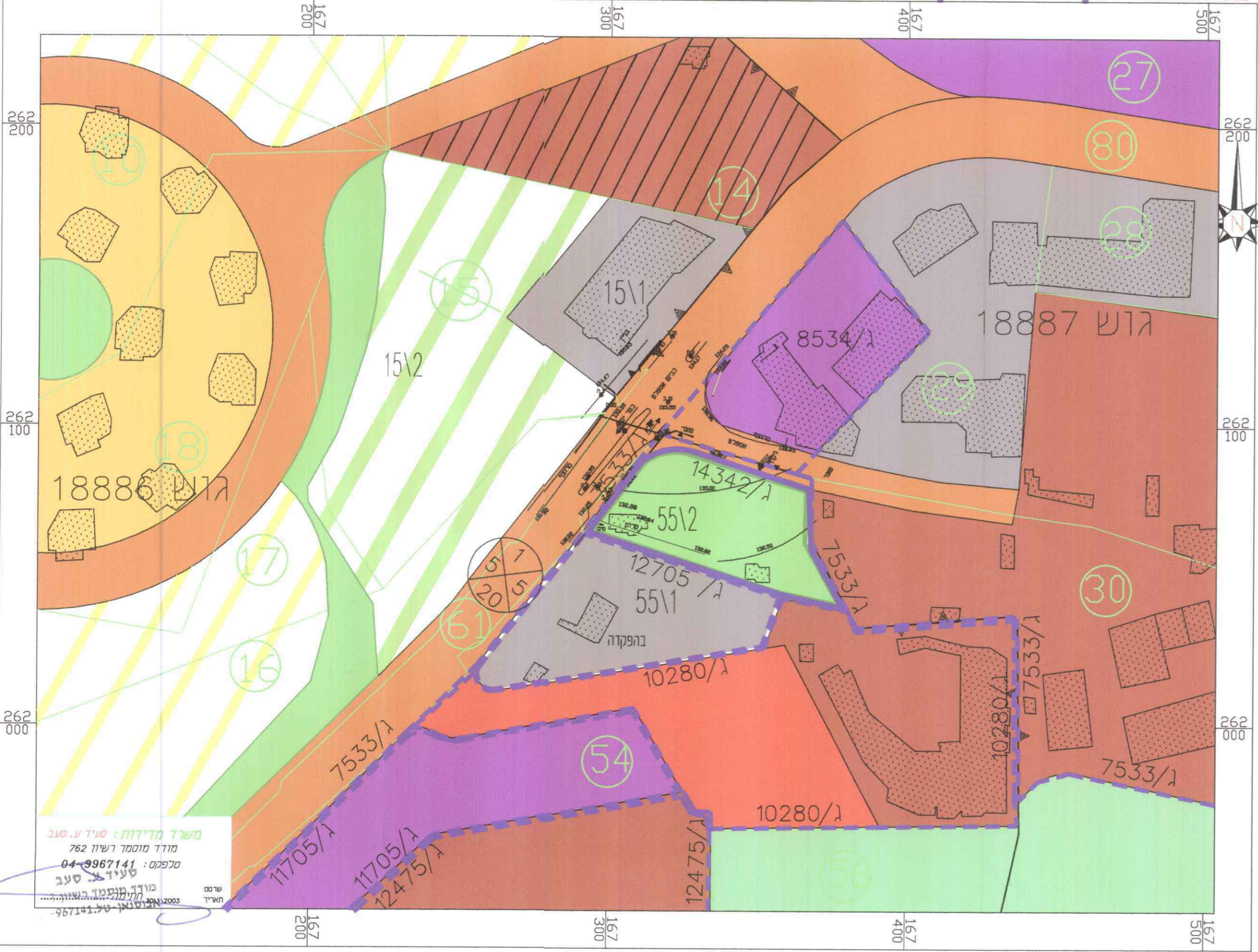

מחוז הצפון
מרחב תכנון מקומי הגליל המרכזי
 תוכנית מס' ג/14342

נפה: עכו
 המהווה שינוי יעוד משטח פרטי פתוח למסחר
 המהווה תוספת לתכנית מס' ג/10280 המאושרת.
 ושינוי לתכנית מס' ג/7533 המאושרת.

תחום שיפוט מינציפאלי: מ.מ. ירכא
בעל הקרקע: מולא פואד ת.ו.023398449:כפר:ירכא
 ת.ד.83:מיקוד:24967:טל:04-9967644

היוזם: מולא פואד ת.ו.023398449:כפר:ירכא
 ת.ד.83:מיקוד:24967:טל:04-9967644

המתכנן: מגד מולא כפר:ירכא מס' רשיון:113973
 ת.ד.12015:מיקוד:24967:טל:04-9560377

מודד מוסמך: סעיד ע.סעב כפר:אבו-סנאן מ.ר.762
 מיקוד:24905:טל:04-9967141

שטח התכנית: 2.418 דונם
קנ"מ: 1:1250

גוש	חלקה	חלק חלקה
18886		55

חתימות

בעל הקרקע מולא פואד	מגד מולא מנהל אזורי תכנון אזורי כפרי ירכא 9560377
רשות מקומית	מועצה מקומית ירכא חטיבת תכנון 1959 16/2/05
ועדה מקומית	ועדה מחוזית

תרשים סביבה קנ"מ 1:2500

