

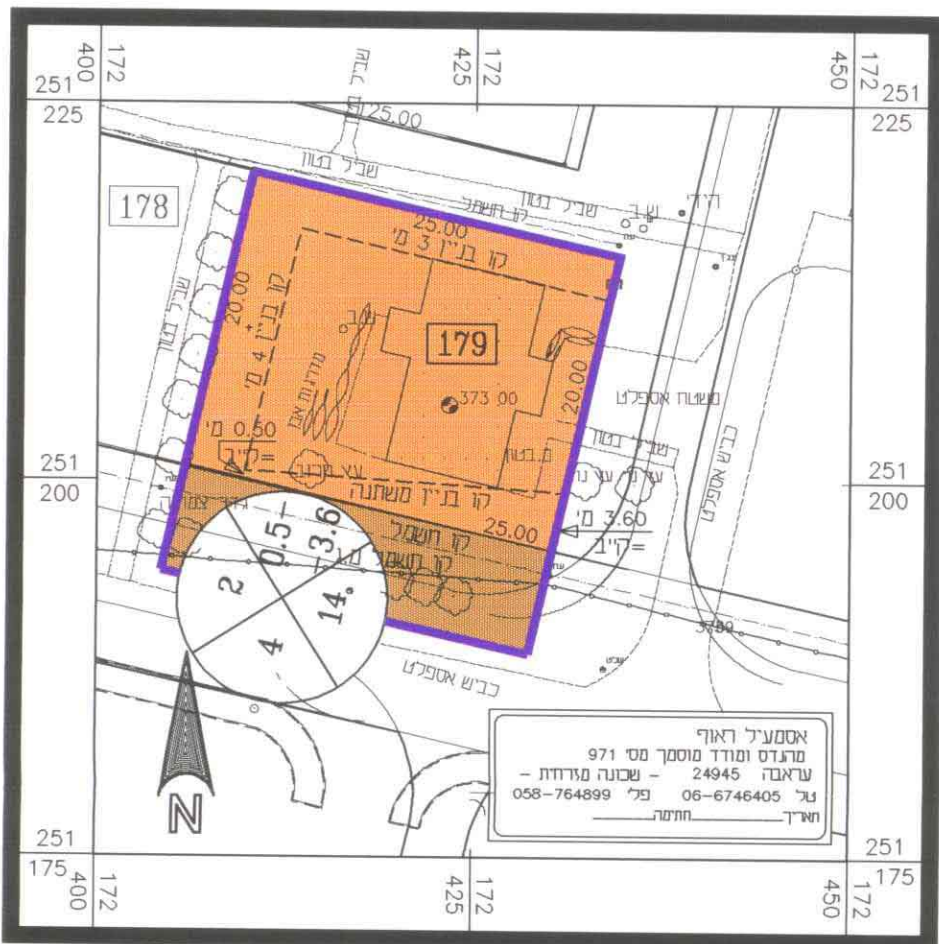

**תכנית מצב קיים**  
**קנ"מ 1:500**



**תכנית מצב מוצע**  
**קנ"מ 1:500**

מחוז הצפון  
מרחב תכנון מקומי: משגב  
תחום שיפוט מוניציפלי: מואיז משגב  
תכנית מפורטת מס' מה/מש/5268/1 הנקראת:

# מנוף- שינוי לקו בנין כביש

שינוי לתכנית מתאר מס' ג/5268 שבתוקף

מחוז : הצפון  
נפה : עכו  
המקום : מנוף

שטח התכנית	0.675 דונם
גוש	19808
חלקות	
ת. חלקה	1

מ ק ר א :

	גבול תכנית
	גבול תכניות בתוקף
	קו גבול גוש
	מספר מגרש
	מגורים א'
	שטח ציבורי פתוח
	דרך קיימת או מאושרת
	מספר הדרך
	קווי בניה
	רוחב הדרך

טבלת שטחים

ימוד השטח	קיים		מוצע	
	שטח בד'	%	שטח בד'	%
מגורים א'	0.500	74.07	0.500	74.07
דרך קיימת או מאושרת	0.175	25.93	0.175	25.93
סה"כ	0.675 ד'	100.00	0.675 ד'	100.00

<b>בעל הקרקע :</b> חדינת ישראל - בניהול מנהל מקרקעי ישראל ת.ד. 580 נצרת עילית טל: 04-6558211, פקס: 04-6560521	<b>יזום התכנית :</b> "מנוף"-כפר שיחופי להתישבות חקלאית בע"מ ד.ג. משגב מיקוד: 20184 טל: 04-9998616, פקס: 04-9998583
<b>עורך התכנית :</b> דניאל כהנא - אדריכל ישוב קהילתי מנוף ד.ג. משגב, 20184 טל: 04-9998623, פקס: 04-9999379	<b>תאריך עדכון :</b> 06/03/01 20/07/01

<b>חתימות ואישורים</b> ועדה מקומית משגב אישור תכנית מס' 1/5268/1/01 הועדה המקומית החליטה לאשר את התכנית בישיבה מס' 05-01 ביום 6.8.01 דניאל כהנא-אדריכל מושב מנוף משגב 20184 טל. 04-9998623 פקס. 04-9999379	<b>כפר שיחופי להתישבות חקלאית בע"מ</b> "מנוף"
--	--

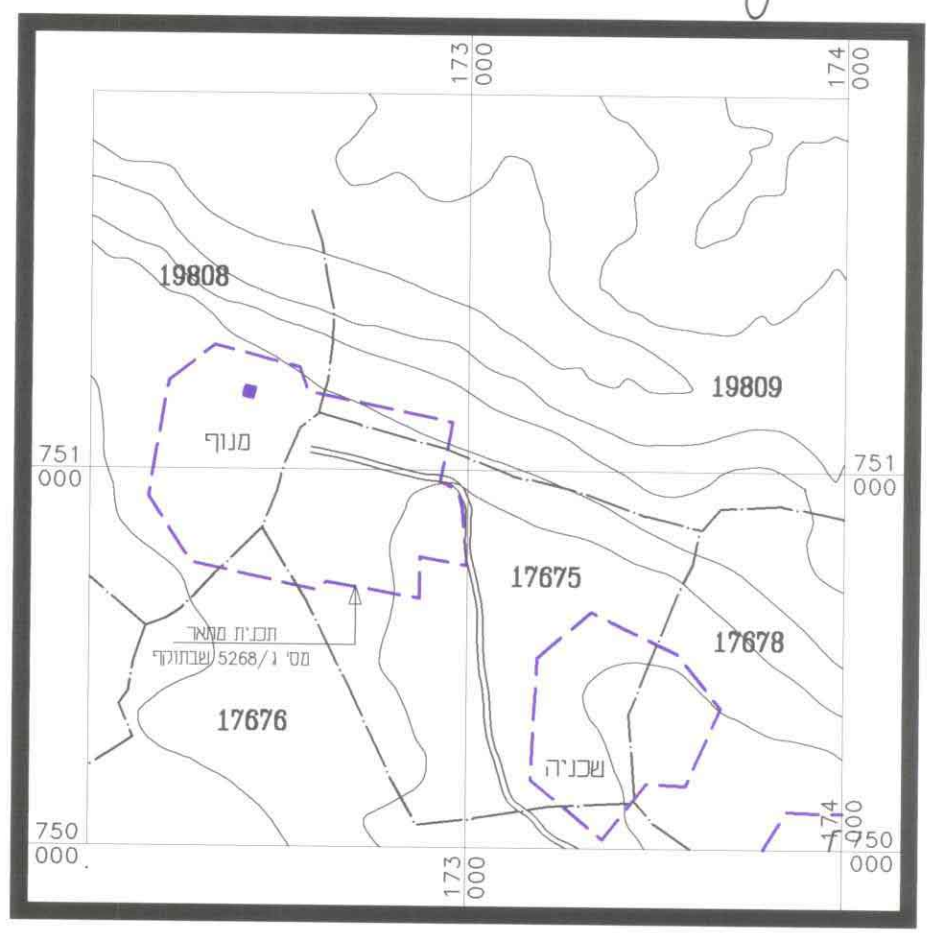

תרשים טביבה קניימ: 1:20,000  
הוצעה על אישור תוכנית מס' 1/5268/1/01  
פורסמה בילקוט פרסומים מס' 5019  
מיום 17.09.01