

קנ"מ 1:250

מצב מאושר

מקרא
מצב מאושר

- גבול התכנית
- גבול מאושרת
- מס' תוכנית מאושרת 11383/ג
- מגורים ג'
- דרך מאושרת
- מגורים א'
- דרך מוצעת
- ש.צ.פ.
- גבול חלקה
- 10333 מס' גוש
- 24 מס' חלקה
- מספר הדרך קו בניין מציר הדרך רוחב הדרך

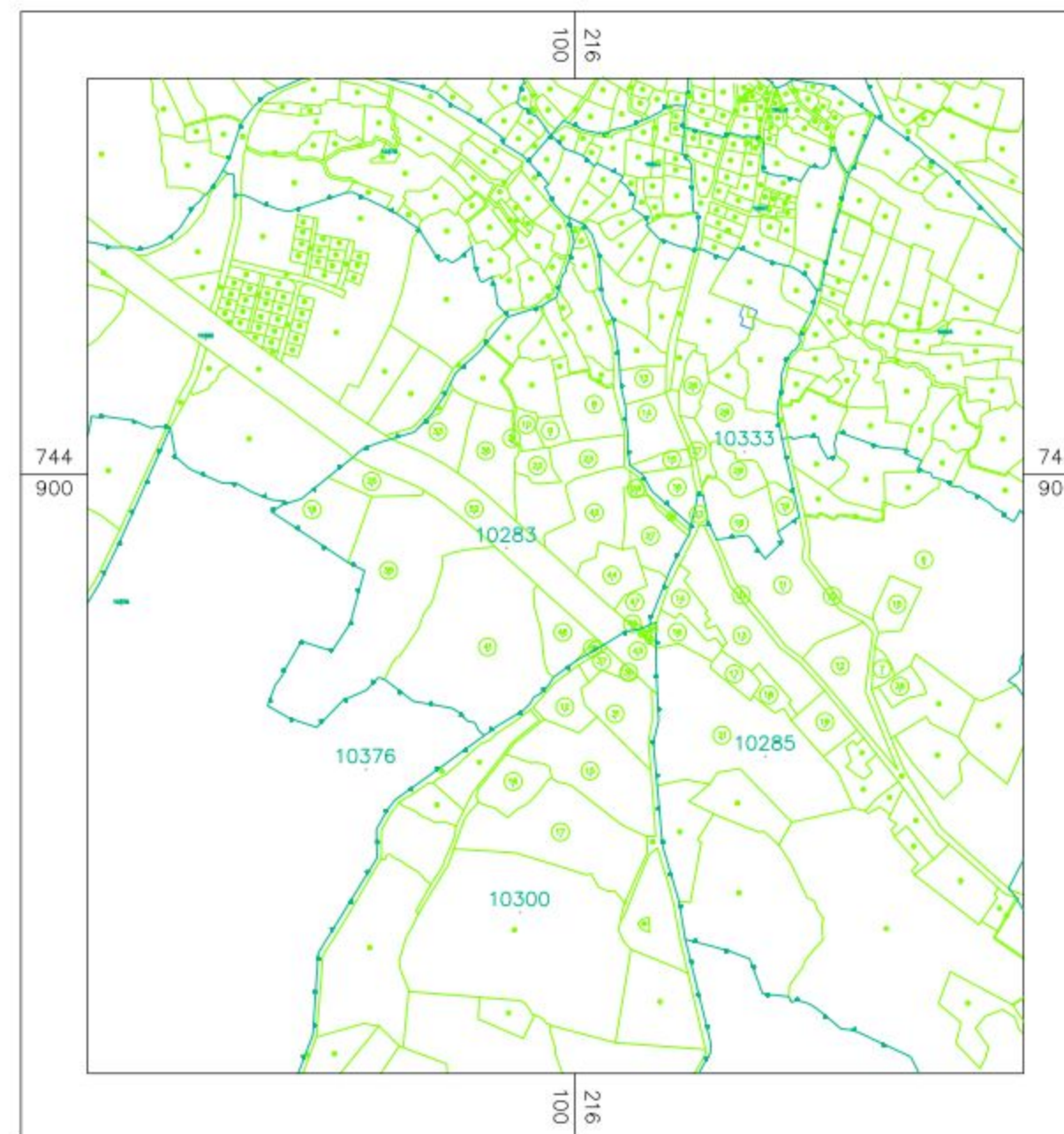

תרשים התמצאות כללית ק.מ. 1:10000



תרשים הסביבה ק.מ. 1:1250 לפי מפורטת ג/11383 מאושרת

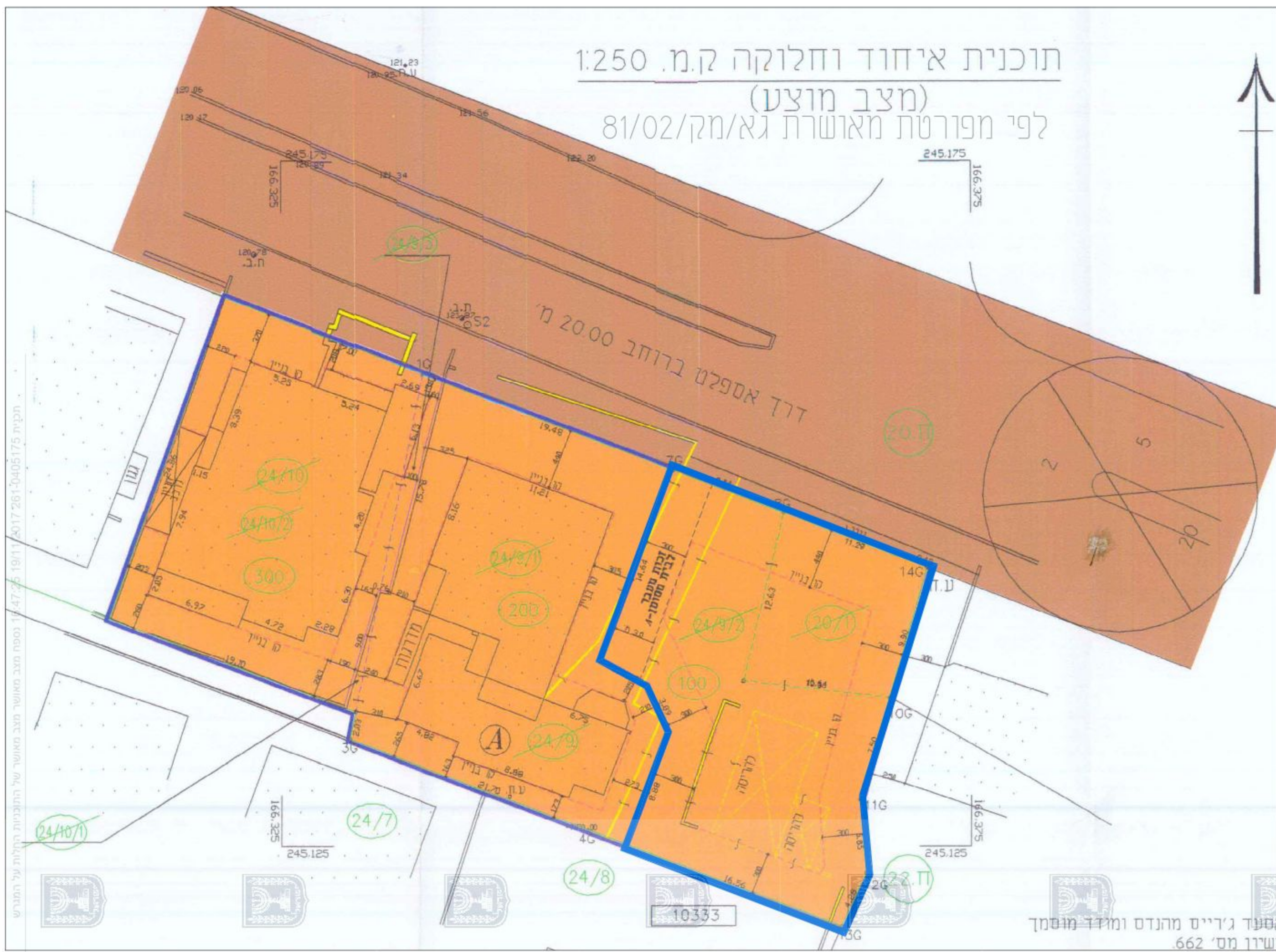

תוכנית איחוד וחלוקה ק.מ. 1:250 לפי מפורטת מאושרת גא/מק/81/02 (מצב מוצע)

הנדס ג'ורג' מוסקט ומדד מוסקט
ש"ר מס' 662

תכנית מס' 261-0405175

הסדרת הבינוי במגרש 100 גוש 10333 - שפרעם

תשריט מצב מאושר

סוג איחוד וחלוקה	מסמכת ראשית מטפלת בתוכנית ועדה מקומית	היתרים או הרשאות	תכנית שניתן מכוחה להוציא היתרים
ללא איחוד וחלוקה			

מחוז	הצפון
מרחב תכנון מקומי	ועדה מקומית גבעות אלונים
רשות מקומית	עיריית שפרעם
סוג התוכנית	תוכנית מפורטת
שטח התוכנית	0.489 דונם
קנה מידה	1:250

גושים וחלקות בתכנית:

גוש	סוג הגוש	חלקות בשלמותן	חלקי חלקות
10333	מוסדר		20,24

שלב: מילוי תנאי למתן תוקף מהדורה 1 : תאריך : 19/11/2017

חותמות מוסד התכנון :



שמות וחתימות :

שמות וחתימות	מס' ת.ד.	מס' פקס	דוא"ל	חתימה
יוזמי התכנית	25789231	04-986537	s_selbak@yahoo.com	חתימה:
	160 - שפרעם 20200	052-6828066		חתימה:
יוזמי התכנית	26242107	04-986537	s_selbak@yahoo.com	חתימה:
	532 - שפרעם 20200	054-9330233		חתימה:
מגישי ובעלי הזכויות בקרקע	20376836	04-986537	s_selbak@yahoo.com	חתימה:
	160 - שפרעם 20200	052-6828066		חתימה:
עורך התכנית	285 שפר-עם 20200	04986677	samir_jer@netvision.net.il	חתימה:
		0522361878		חתימה:
מודד	285 שפר-עם 20200	04986677	samir_jer@netvision.net.il	חתימה:
		0522361878		חתימה:

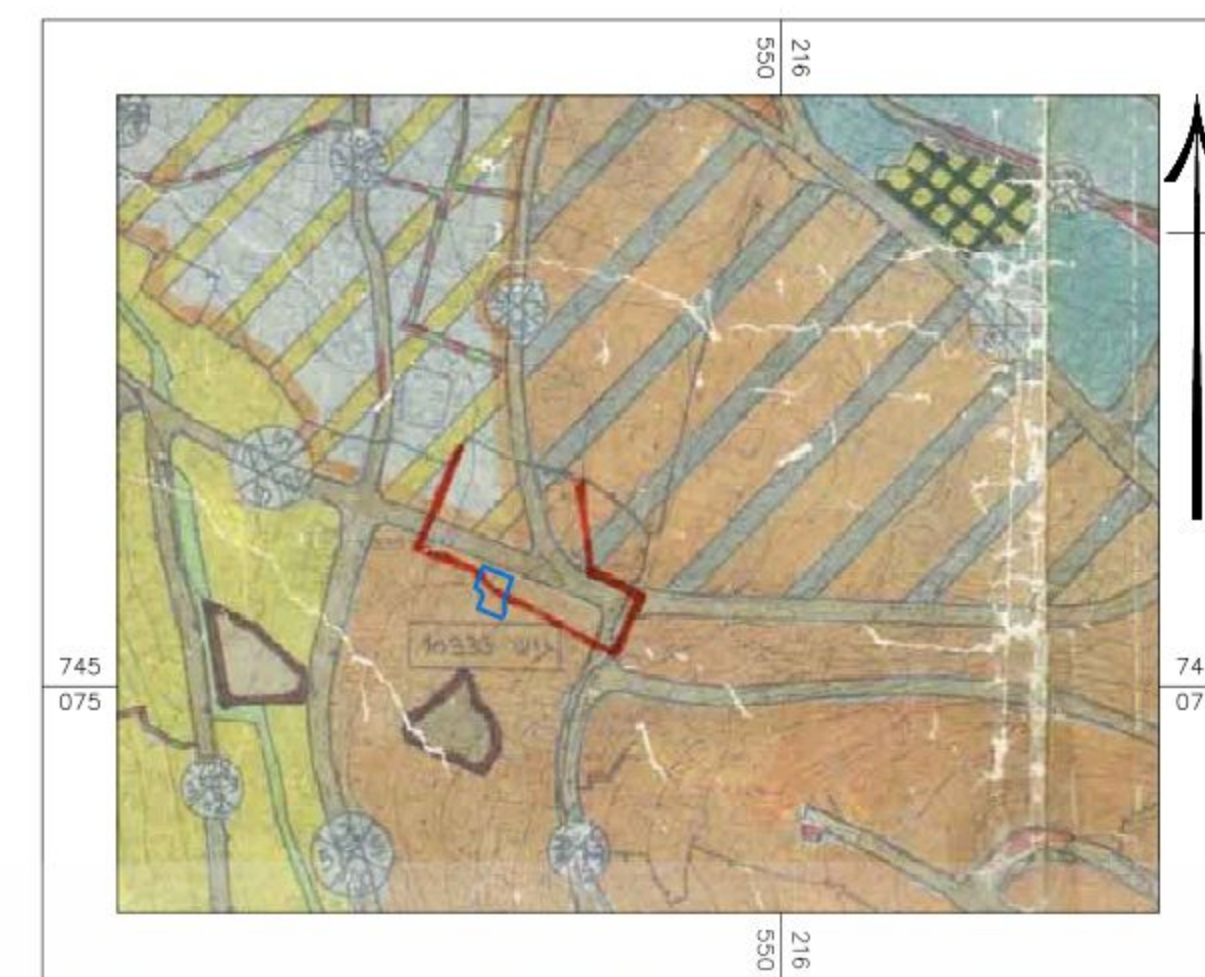

תוכנית הסביבה קנ"מ 1:5000 לפי תוכנית מתאר ג/7025 מאושרת