

**מצב מאושר קנ"מ 1:500**

**מקרא**

- מגורים ב'
- מגורים מיוחדים
- דרך מאושרת
- שצ"פ
- דרך משולבת
- גבול תכנית אמיתי
- גבול תכנית
- גבול תכנית מאושרת
- גבול מרחב תכנון
- מספר הדרך
- קו בניין
- רחוב הדרך

**תרשים סביבה**

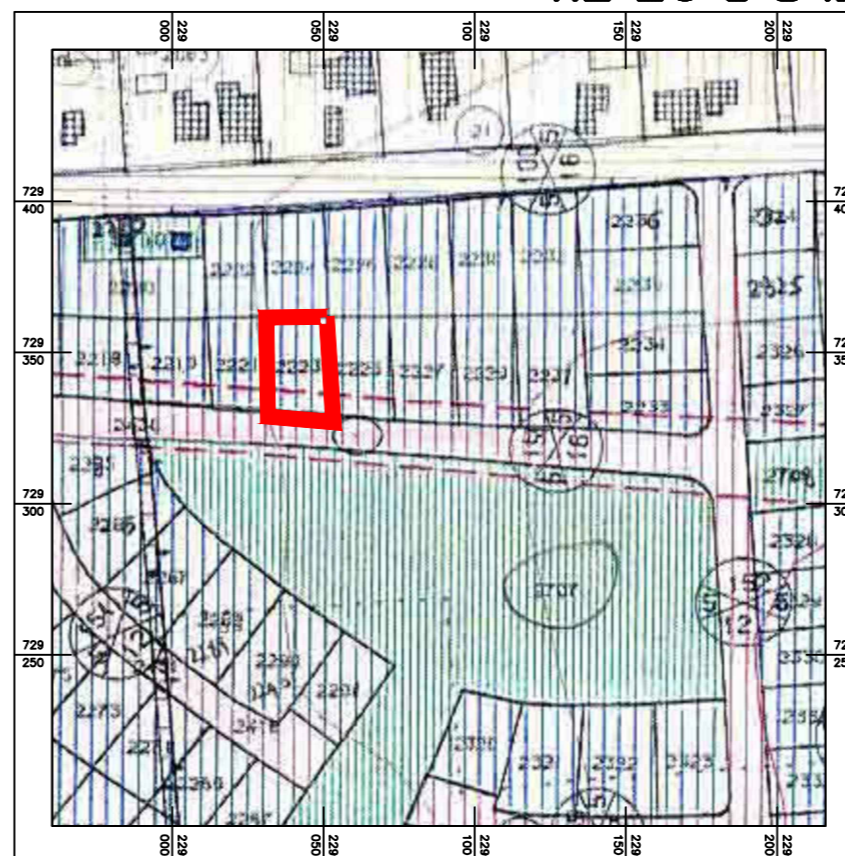

**תכנית מאושרת ג/במ/54 קנ"מ 1:2500**

חוק התכנון והבנייה, התשכ"ה - 561  
תוכנית מפורטת

**מס' 254-0472159**

**תוספת זכויות בנייה במגרש  
מס' 2223 בתל עדשים**

**מצב מאושר**

נספח לתכנית	גליון 1 מתוך 1
תחולה	רקע
תיאור	
תאריך עריכת הנספח	10/07/2017
רשימת התרשימים	קנ"מ 1:500
שם תרשים	-
שם תרשים	-
שם תרשים	-
שם תרשים	-
שמות וחתימות	
עורך הנספח	שם: <b>אדרי סמיר סעד.</b>
	תאגיד: <b>סמיר סעד אדריכל</b>
חתימה:	