

מקרא

גבול התכנית	גוש 1234
גבול גוש ומספרו	5
גבול חלקה ומספרה	
תא שטח ומספרו	
מספר הדרך	
קווי בנין	
רחב הדרך	

מגורים א
דרך מאושרת
דרך מוצעת
מבנה להריסה

אישורים בתכנית מס' 219-0530063

מספר גוש	מספר חלקה/כל הגוש	מספר חלקות בשלמותן	מספר חלקות בחלקיותן
200000	חלק	70	70

הריני מצהיר בזאת כי המפה הטופוגרפית/המצבית המהווה רקע לתכנית זו, נערכה על ידי ביום 25.04.2017 והיא הוכנה לפי הוראות נוהל מבא"ת ובהתאם להוראות החוק ולתקנות המודדים שבתוקף. דיוק הקו הכחול והקדסטר: קו כחול (בלבד) ברמה אנליטית

1274	סלמאן-שעלאן
מספר רישון	שם המודד
תאריך	חתימה

חוק התכנון והבנייה, התשכ"ה - 1965
תכנית מתאר מקומית
מס' 219-0530063

אבני איתן- שינוי במגרשים 301-311

תשריט מצב מוצע גיליון 1 מתוך 1

מחוז	צפון
מרחב תכנון מקומי	גולן
רשות מקומית	גולן
ישוב	
תכנית בסמכות	מקומית
איחוד וחלוקה	ללא איחוד וחלוקה
היתרים או הרשאות	תכנית שמכוחה ניתן להוציא היתרים או הרשאות
מונה תדפיס התשריט	4
מועד הפקדה	08/12/2019
שטח התכנית	דונם 15.292 קנה מידה 1:1250

שמות*

מגיש תכנית	רשות מקומית
עורך ראשי	תאגיד: אבני איתן מושב עובדים של הפועל המזרחי להתישבות חקל עיסא אטרש
יזם	רשות מקומית
	תאגיד: אבני איתן מושב עובדים של הפועל המזרחי להתישבות חקל

בעלי ענין בקרקע*

1234 רשות מקרקעי ישראל תאגיד

טבלת גושים וחלקות*

מספר גוש	מספר חלקה/כל הגוש	מספר חלקות בשלמותן	מספר חלקות בחלקיותן
200000	חלק	70	70

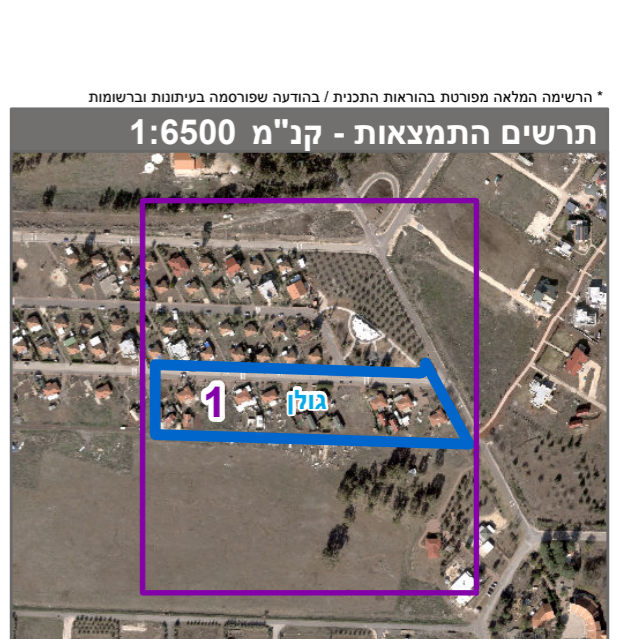

שנת צילום אוויר: 2017-2018