

תשריט מצב מאושר קנ"מ 1:250

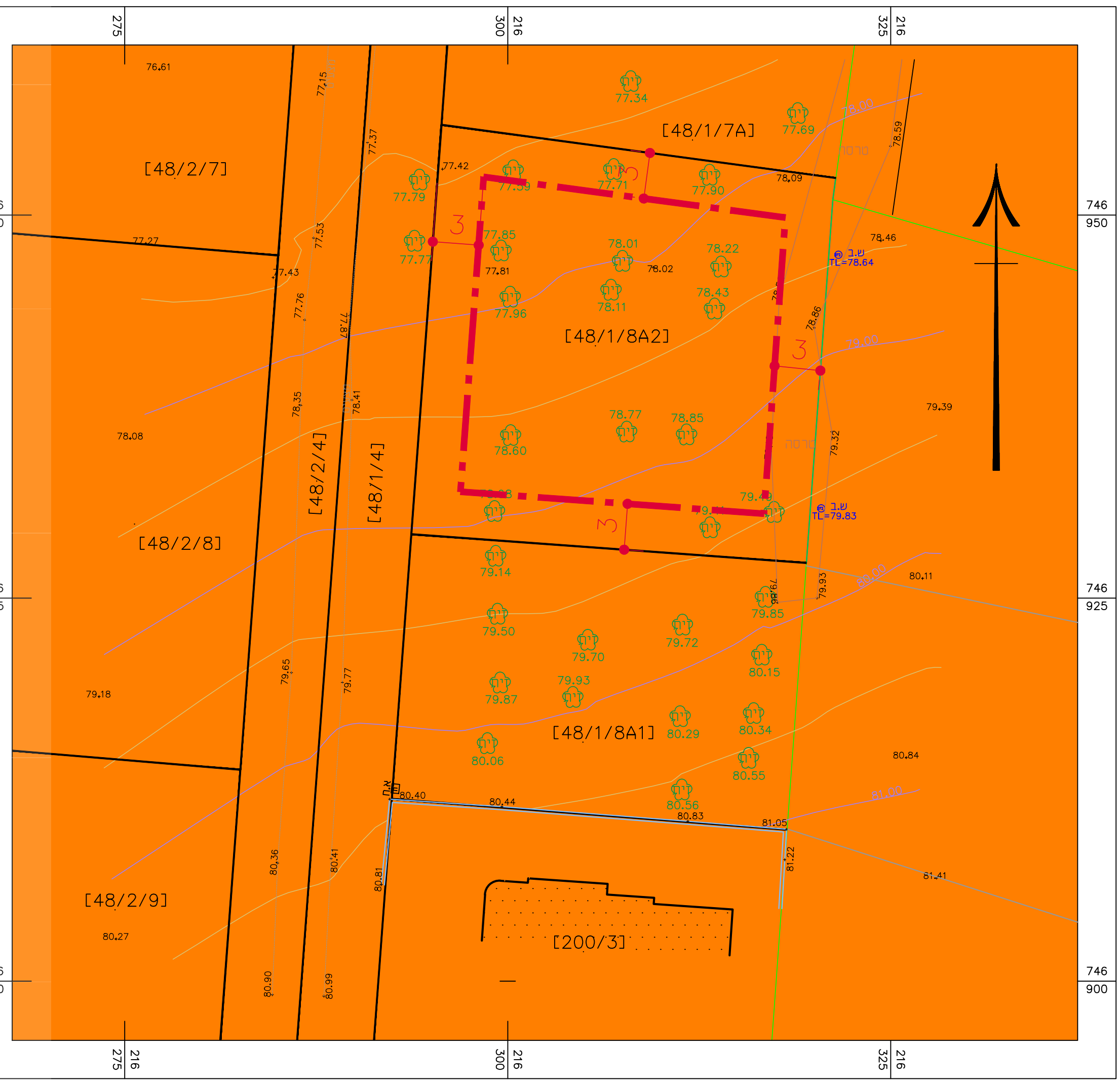

מקרא

מצב מאושר

- גבול תכנית
- גבול תכנית מאושרת
- קו בנין
- גבול חלקה
- גבול גוש ומספרו 10268
- מגורים ג'
- דרך משולבת
- דרך מאושרת
- דרך לביטול
- מספר דרך
- קו בנין מינימלי
- רוחב דרך

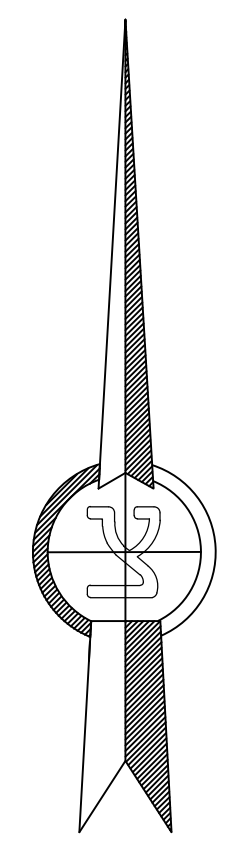

חוק התכנון והבנייה, התשכ"ה - 1965
תכנית מפורטת

261_0536912

שם התכנית:
שינוי בהוראות וזכויות בניה
במגרש 48/1/8A2-שפרעם

מצב מאושר גליון **1** מתוך **1**

שם הנספח	
מצב מאושר	קנ"מ 1 : 250
תרישים סביבה	1 : 1250
תרישים נוסף	1 : 1250
תרישים נוסף	-

תאריך: 25/05/2017

שמות ודחיתות:

עורך התוכנית	שם: אינג' עטארייה פרגי תאגיד: מחנדים אזרחי 84116	חתימה:
---------------------	---	--------

תרישים הסביבה לפי 10664/ג, קנ"מ 1:2500

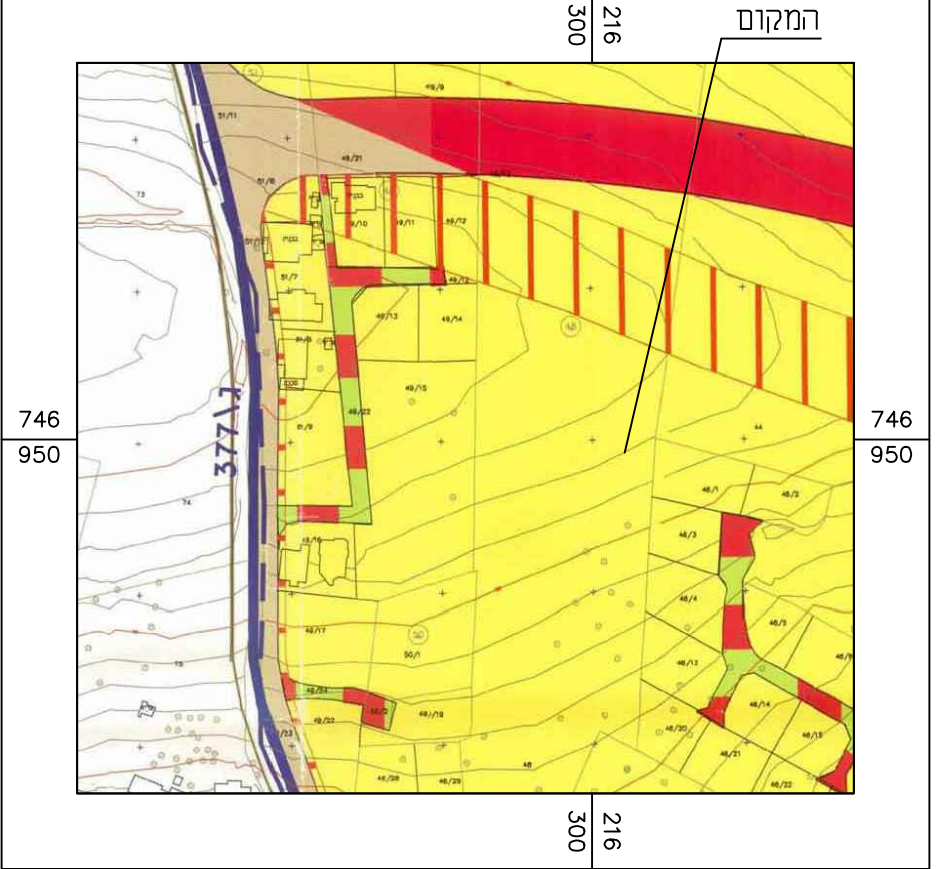

תרישים הסביבה לפי חלוקה ח-50/17, קנ"מ 1:1500

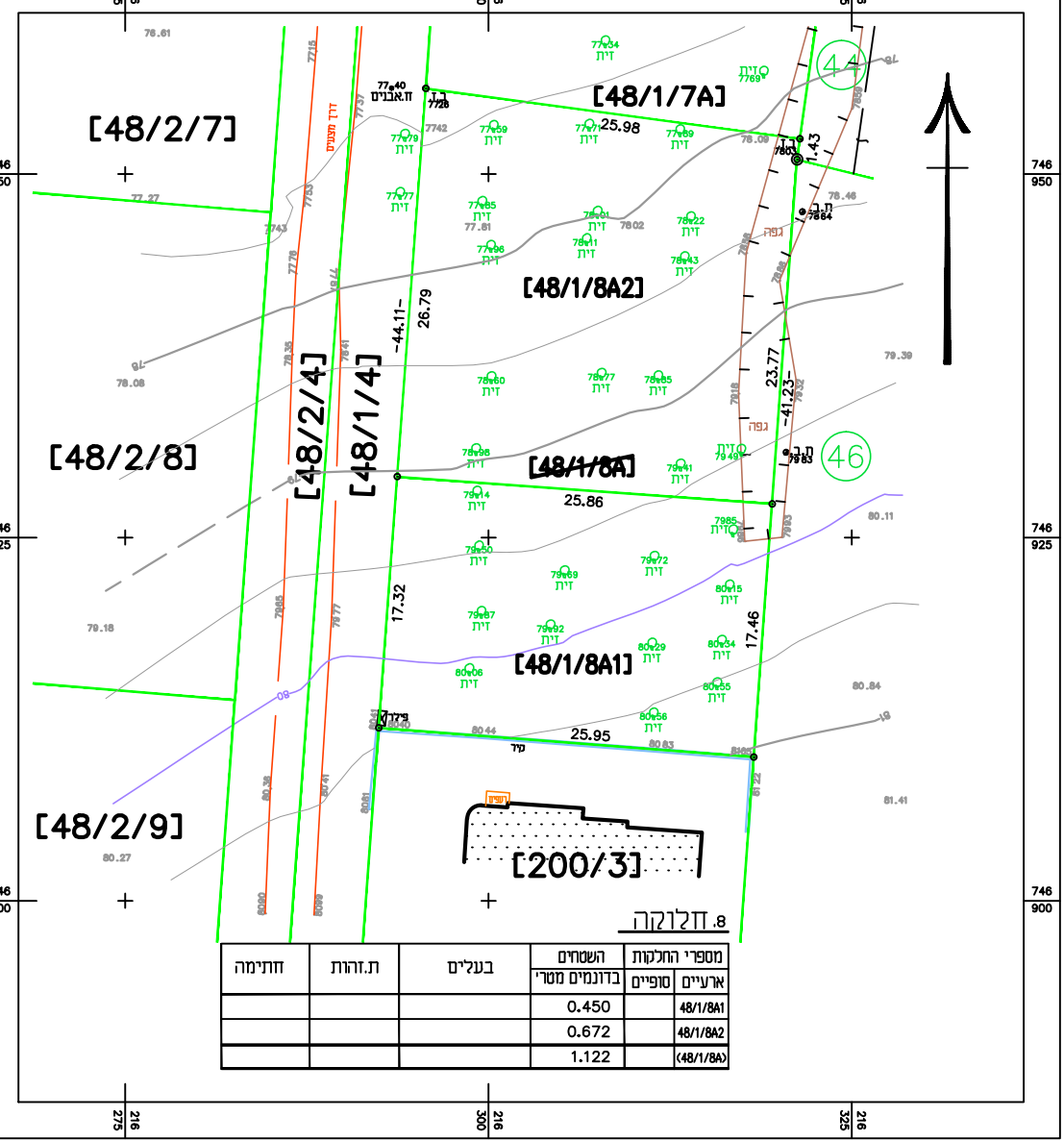

מספר תחנות	מספר תחנות	מספר תחנות	מספר תחנות
48	48	48	48
0.450	0.672	1.122	

מחזור: **הצפון**
מרחב תכנון מקומי: **גבעות אלונים**
רשות מקומית: **עיריית שפרעם**
שטח התכנית: **0.672 דנ'**
קנה מידה: **1 : 250**

גושים וחלקות בתכנית:

גוש	סוג הגוש	חלקות בשלמותן	חלקי חלקות
10268	מוסדר	-	48

מהנדס ומודד מוסמך	איו"ב שאדי	מס' רישיון 1139	חתימה
-------------------	------------	-----------------	-------

1. המדידה המקורית הריני מצהיר בזאת כי מדידת המפה הטופוגרפית/ המצבית המחוזה רקע לתוכנית זו, נערכה על ידי ביום: והיא הוכנה לפי הוראות נוהל מבאי"ת ובהתאם להוראות החוק ולתקנות המודדים שבתוקף. דיוק הקו הכחול והקדסטר: מדידה גרפית/ קו כחול (בלבד) ברמה אנליטית/ מדידה אנליטית מלאה ברמת תצ"ר (כולל הקו הכחול).

איו"ב שאדי מספר רישיון **1139**

שם המודד: _____ חתימה: _____ תאריך: _____

2. עדכניות המדידה הריני מצהיר בזאת כי המפה הטופוגרפית/ המצבית המחוזה רקע לתוכנית זו, לרבות הרקע הקדסטרלי, נבדקה על ידי ונמצאה עדכנית/ עודכנה ביום: בהתאם להוראות החוק ולתקנות המודדים שבתוקף.

שם המודד: _____ מספר רישיון: _____ חתימה: _____ תאריך: _____