חוק התכנון והבנייה, התשכ"ה - 1965
תכנית מפורטת

מס' 261-0536912

שינוי בהוראות וזכויות הבניה במגרש 48/1/8A2 -שפרעם-(ג/23520)

תשריט מצב מוצע	גיליון 1 מתוך 1		
מחוז	צפון		
מרחב תכנון מקומי	גבעות אלונים		
רשות מקומית	שפרעם		
ישוב			
תכנית בסמכות	מחוזית		
איחוד וחלוקה	ללא איחוד וחלוקה		
היתרים או הרשאות	תכנית שמכוחה ניתן להוציא היתרים או הרשאות		
מונה תדפיס התשריט	2		
מועד הפקה	11/04/2018	17:54	
שטח התכנית	0.672 דונם	קנה מידה	1:250

שמות*

מגיש תכנית	עאדל חלף תאגיד:
עורך ראשי	פרג עטאריה תאגיד: עטאריה פרג- משרד להנדסה אזרחית
יזם	עאדל חלף תאגיד:
בעלים	עאדל חלף תאגיד:

טבלת גושים וחלקות*

מספר גוש	חלק/ כל הגוש	מספרי חלקות בשלמותן	מספרי חלקות בחלקיותן
10268	חלק		48

* הרשימה המלאה מפורטת בהוראות התכנית / בהודעה שפורסמה בעיתונות וברשומות

תרשים התמצאות 1:1500

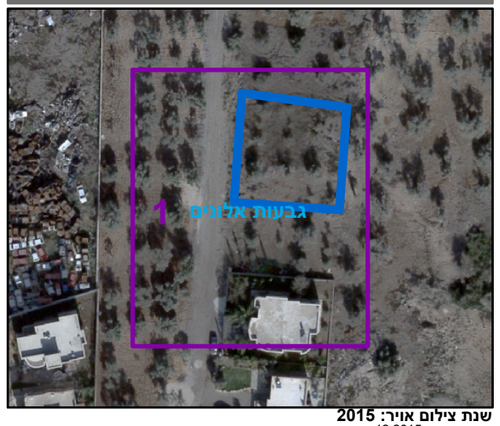

שנת צילום אויר: 2015
גרסת מערכת 12.2015

מקרא

- גבול התכנית
- גוש 1234 גבול גוש ומספרו
- 5 גבול חלקה ומספרה
- 1 תא שטח ומספרו
- מספר הדרך / קווי בנין / רוחב הדרך
- מגורים ג
- קו-בנין
- קו בנין עילי
- מידות

אישורים

הריני מצהיר בזאת כי המפה הטופוגרפית/המצבית המהווה רקע לתכנית זו, נערכה על ידי ביום 14.04.17 והיא הוכנה לפי הוראות נוהל מבא"ת ובהתאם להוראות החוק ולתקנות המודדים שבתוקף. דיוק הקו הכחול והקדסטר: קו כחול (בלבד) ברמה אנליטית
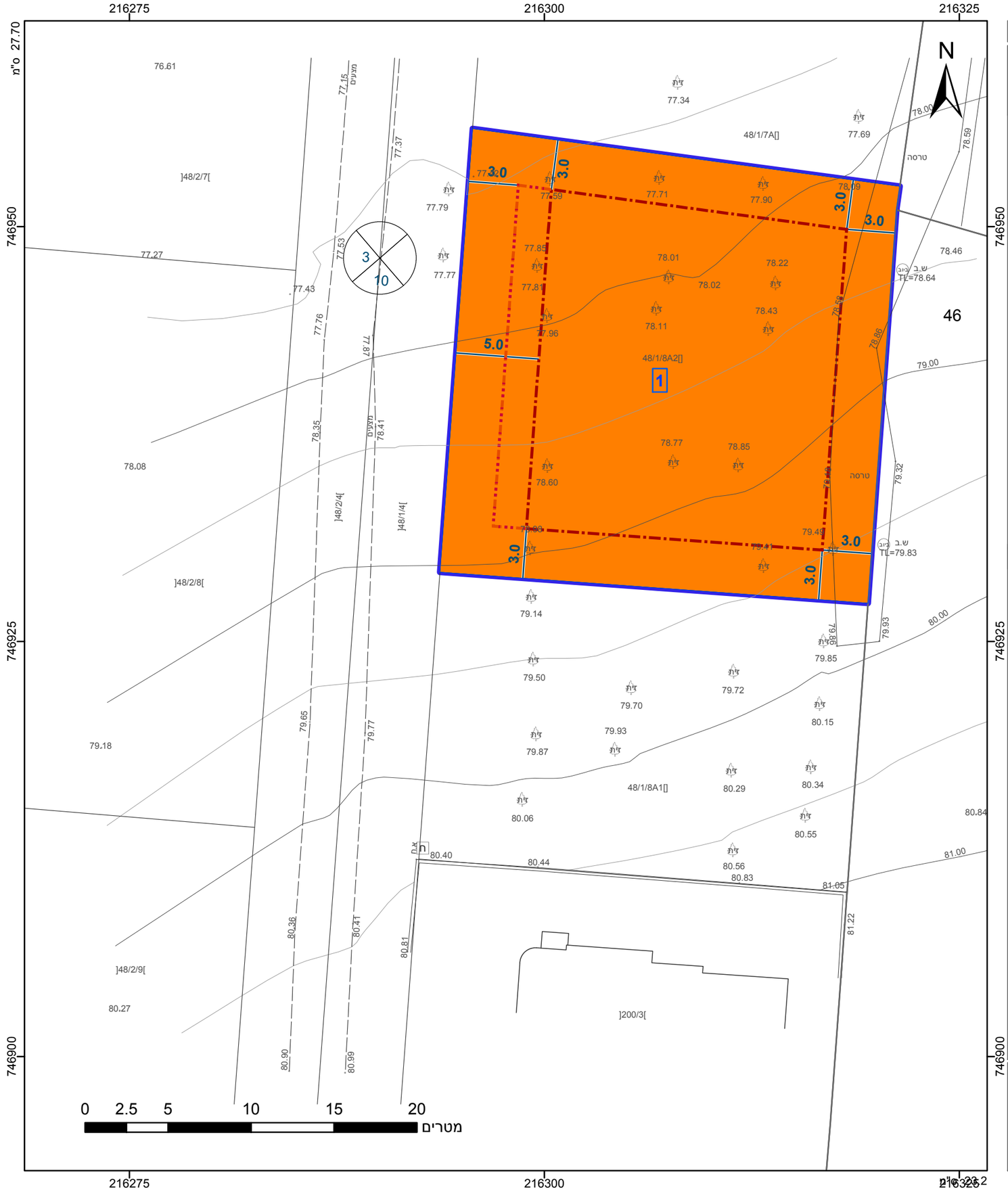
שאדי איוב	1139
שם המודד	מספר רשיון
חתימה	תאריך