

תוכנית מצב מאושר

תוכנית מספר 209-0429811
"דלתון שינוי תוואי דרו"

תשריט

איחוד וחלוקה	סמכות ראשית	אופי התכנית
ללא	ועדה מקומית	תוכנית שניתן מכווה לרצוא התר

מחזור : צפון
מרחב תכנון מקומי : מרום הגליל
רשות מקומית : מועצה אזורית מרום הגליל
מקום : מושב דלתון
שטח התכנית : 4.235 דונם
קנה מידה: 1 : 250

גושים וחלקות בתכנית:

גוש	סוג הגוש	חלקות בשלמות	חלקי חלקה
14059	מוסדר	-	14

שלב: הגשה

מהדורה: 1

תאריך: 20.06.2016

שמות וחתימות :

שם	תפקיד	חתימה
גאלה אלכרי	יוזם התכנית	
מושב דלתון - דלתון 33	מועצה אזורית	
046974323	תא"ל	geul2769@gmail.com

מגיש התכנית

שם	תפקיד	חתימה
מזכירות מושב דלתון	מגיש התכנית	
דלתון - ד.נ.מרום הגליל	מועצה אזורית	
138100	תא"ל	

בעל הזכויות בקרקע





שם	תפקיד	חתימה
מדינת ישראל - באמצעות רשות המרחיב ישראלי	בעל הזכויות בקרקע	
	מועצה אזורית	
	תא"ל	

עורך התכנית

שם	תפקיד	חתימה
דלה עסאם - הנדסה ומדידות	עורך התכנית	
ת.ד. 3435 כפר יסוף 24908	מועצה אזורית	
04-6306465	תא"ל	isam@dsly.co.il

מקרא מצב קיים

-  גבול תכנית
-  שטח למבני משק
-  אזור מגורים
-  דרכים קיימות
-  מבנה להריסה
-  מספר תא שטח 713
-  גבול תא שטח

-  קו בנין
-  מסי הדרך
-  קו בנין 5/5
-  רוחב הדרך

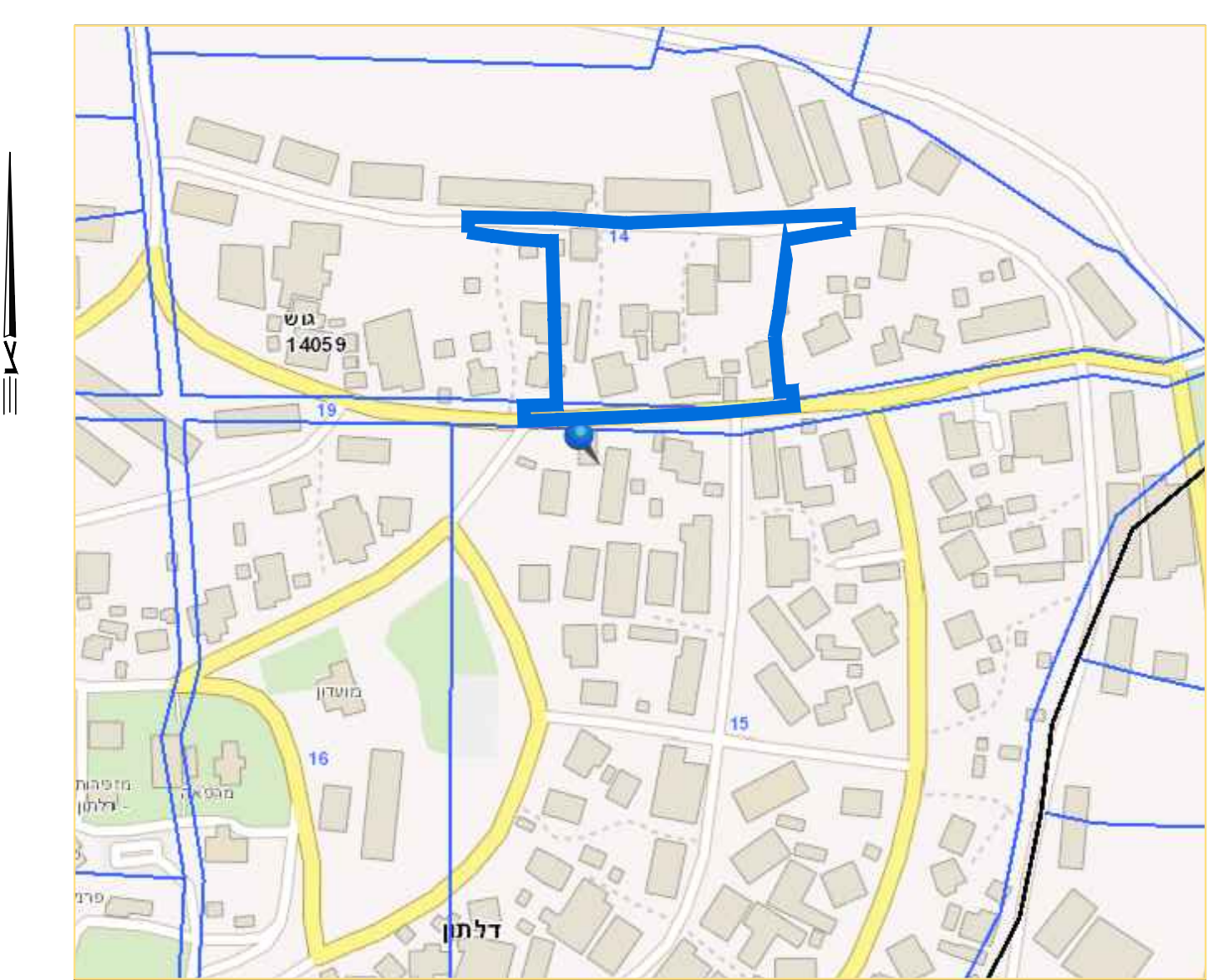

תרשים סביבה 1 : 2500

הרני פמור בזאת כי תמכה העמית המלווה רשע לתוכנית וזכרונתה נסתיימה על ידי באו"ר 20.06.2016 וכי כל הפרטים שנחשפו הם מדיניים והיא חוכנה ברוחם לרואות הרוק והחלטות .
דלה עסאם 893
מספר ישראלי 04-6306465
תאריך 20.06.2016

מקום גוש 14059
חלקה 14
נפה צפת
קנה מדה 1 : 250

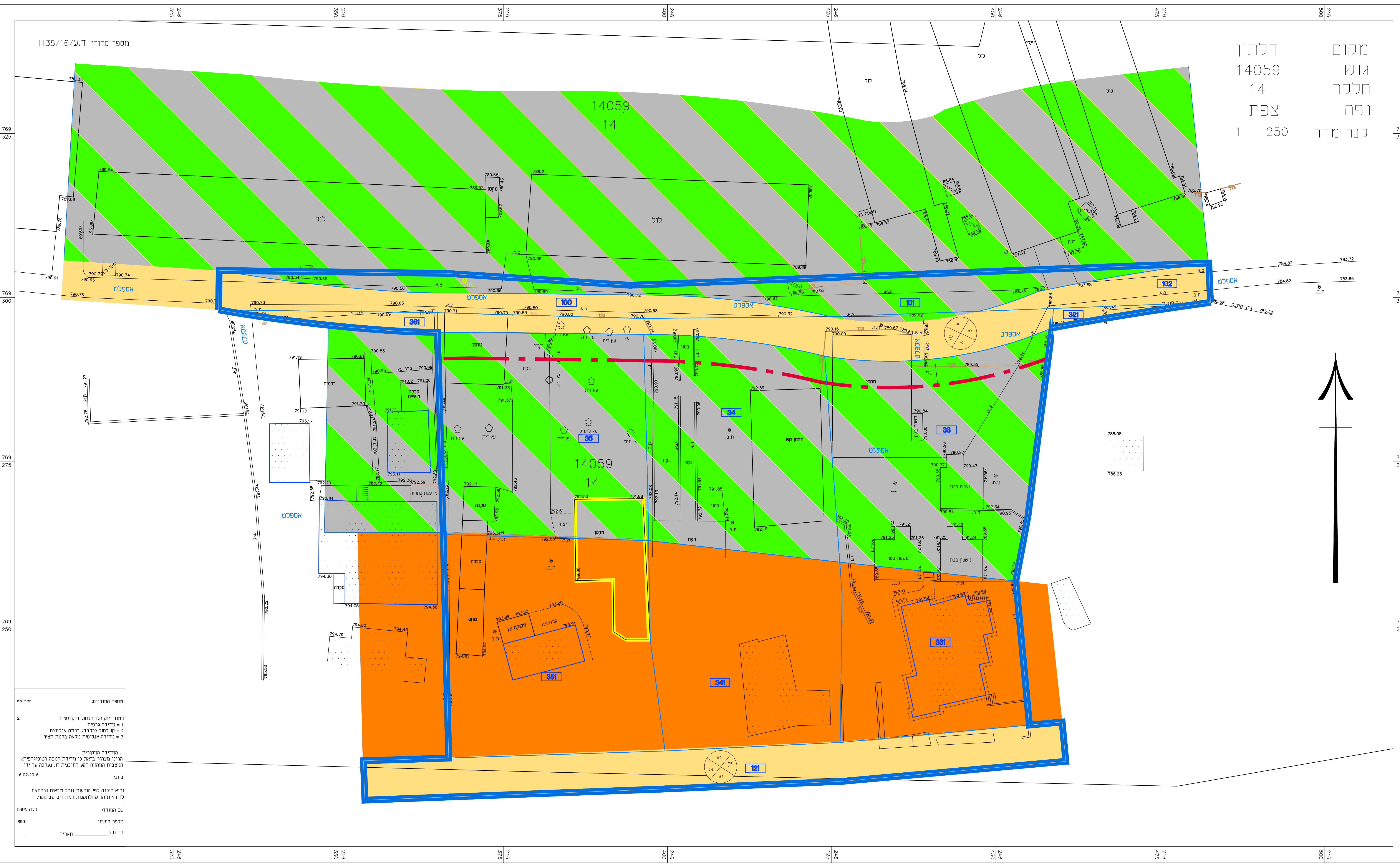

מספר התוכנית 893
דלתון
2
רשע דיוק וזו תכנית המספר
1 - מדידת גבולות
2 - כל סעיף נכלל ברשע אנליטית
3 - מדידת אנליטית מלאה בנחת תצל
1. הפרדת המספרות
הרני פמור בזאת כי מדידת תכנית המספרות נעשתה על ידי
המדידת המדידה רשע התוכנית זו. עמדה על ידי
16.02.2016
ביום
היא רכנה לפי הוראת נגדל מביאלי ובתאם
לדרישת הוועד המנהל המספרים שבתוכנית.
שם המודד:
מספר ישראלי 893
תאריך: