

להפקיד את התכנית  
 26/12/2017  
 יו"ר הוועדה המחוזית

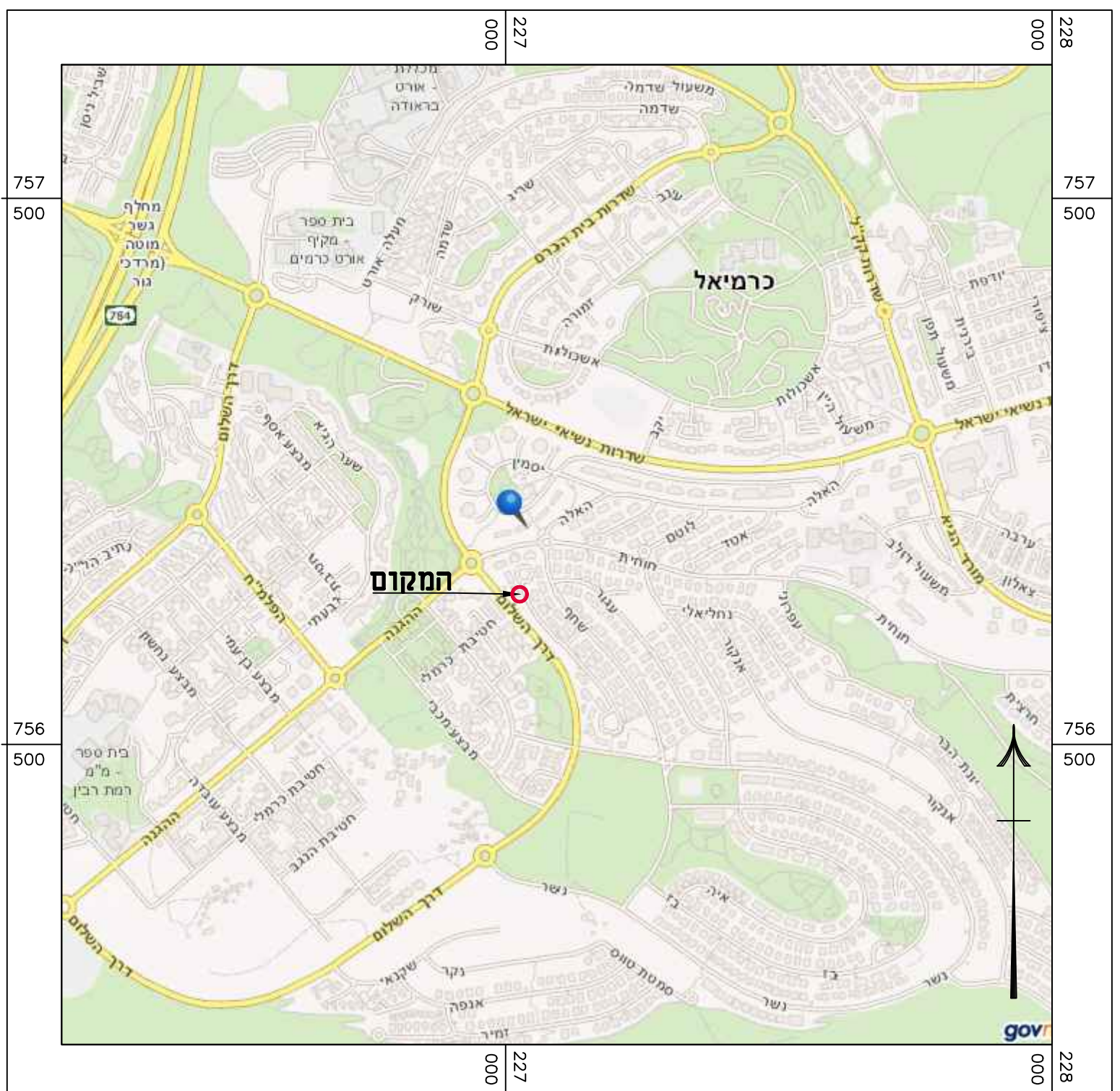
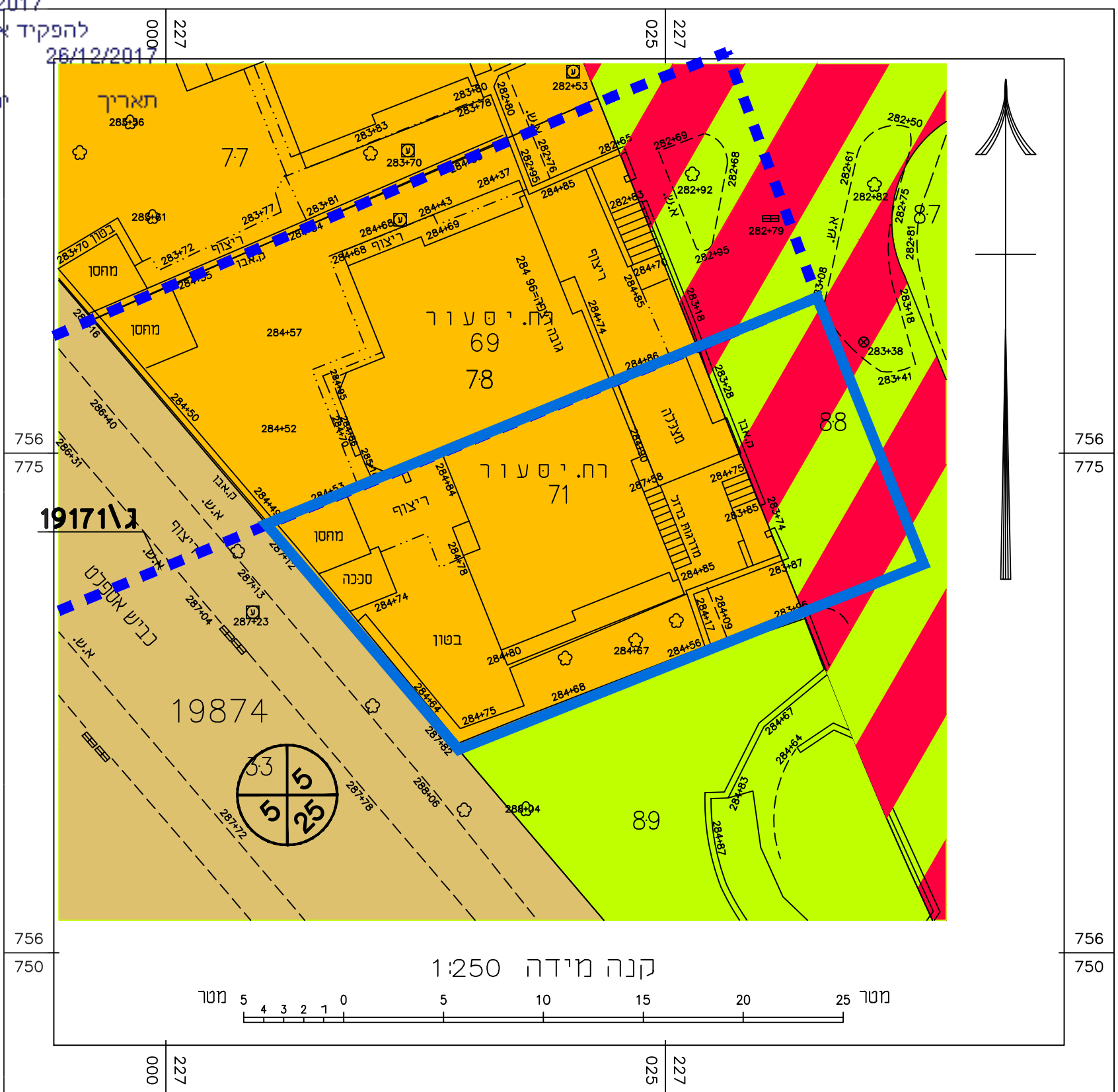

**חוק התכנון והבניה, התשכ"ה - 1965**  
**תכנית מפורטת**

**208-0344127**

**רח' יסעור 71, כרמיאל.**  
**(ג/23046)**

**מצב מאושר 1 1**

| שם תנספח            | קנין     |
|---------------------|----------|
| מצב מאושר           | 1:250    |
| תכנית התמצאות כללית | 1:10.000 |
| תרשים סביבה קרובה   | 1:1250   |
|                     | -        |
|                     | -        |

|             |            |
|-------------|------------|
| תאריך הכנה  | 23.08.2015 |
| תאריך עדכון | 11.01.2017 |

**שמות וחתימות:**

|                           |                |
|---------------------------|----------------|
| <b>שם:</b> ויקטוריה קרייס | <b>תחתימה:</b> |
| <b>תאריך:</b>             | <b>חתימת</b>   |

**תכנית התמצאות כללית** קנ"מ 1:100000

**מקרא**

- גבול תכנית
- גבול תכנית מאושרת
- מגורים א
- שטח ציבורי פתוח
- דרך משולבת
- דרך מאושרת
- מספר דרך קו בניין רחוב דרך

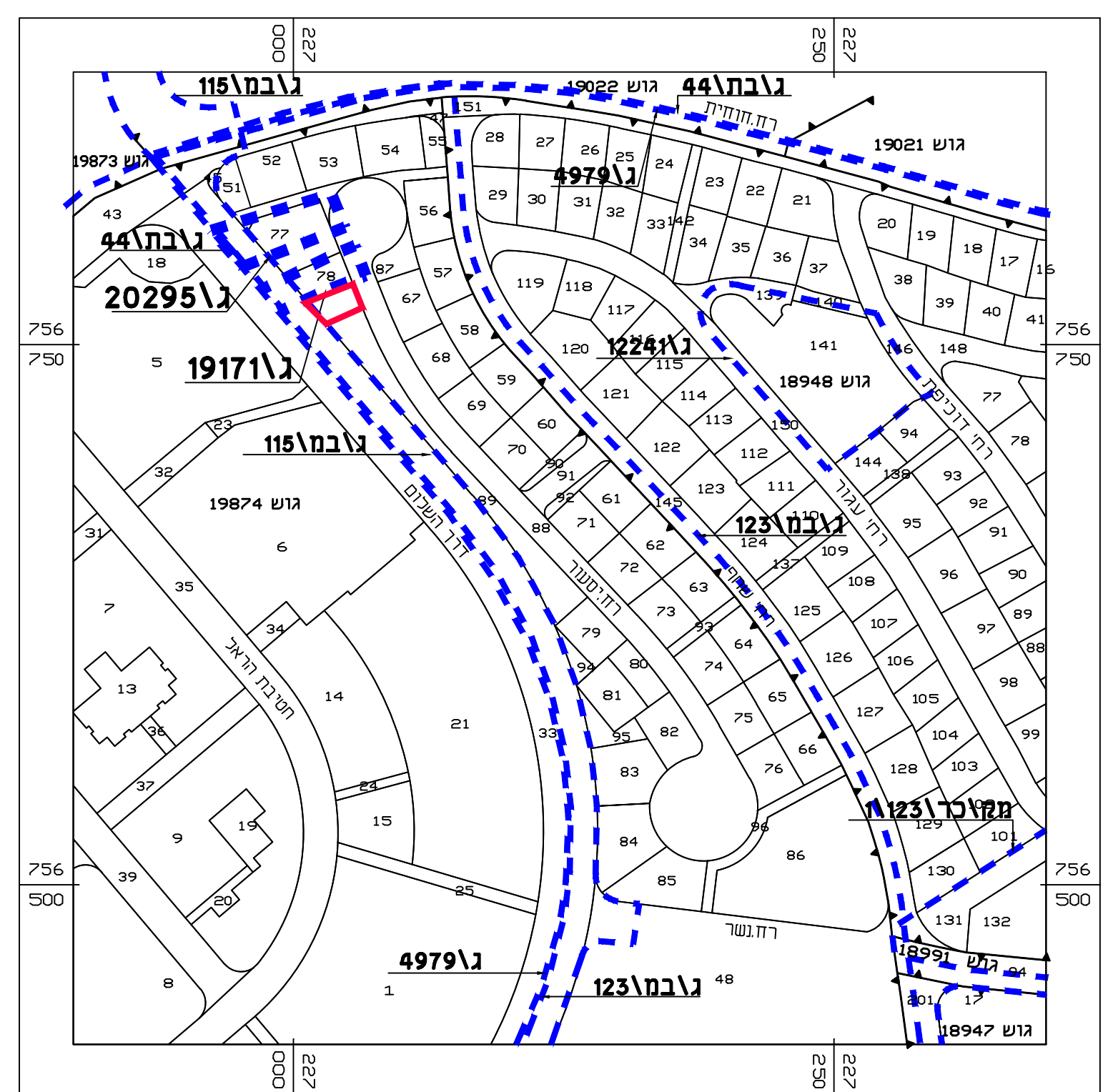

**תרשים סביבה קרובה** קנ"מ 1:1250  
**+ קומפליציה תכנית מאושרת**

מספר התוכנית: 32/15  
 רמת דיוק הקו הכחול והקדסטרו: 3  
 1 = מדידה גרפית  
 2 = קו כחול (בלבד) ברמה אנליטית  
 3 = מדידה אנליטית מלאה ברמת תציר  
 1. המדידה המקורית:  
 הריני מצהיר בזאת כי מדידת המפה הטופוגרפית/  
 המצבית המהווה רקע לתוכנית זו, נערכה על ידי:  
 ביום 31/05/15  
 והיא הוכנה לפי הוראות נוהל מבאית ובהתאם  
 להוראות החוק ולתקנות המודדים שבתוקף.  
 שם המודד: ישראל פומרניץ  
 מספר רישיון: 605  
 חתימה: \_\_\_\_\_ תאריך: \_\_\_\_\_