

**מקרא**

- גבול תכנית
- גבול תכנית מאושרת
- מגורים א
- שטח ציבורי פתוח
- דרך משולבת
- דרך מאושרת
- 000  
5 5  
00 מספר דרך
- 5 5  
00 קו בניין
- 00 רוחב דרך

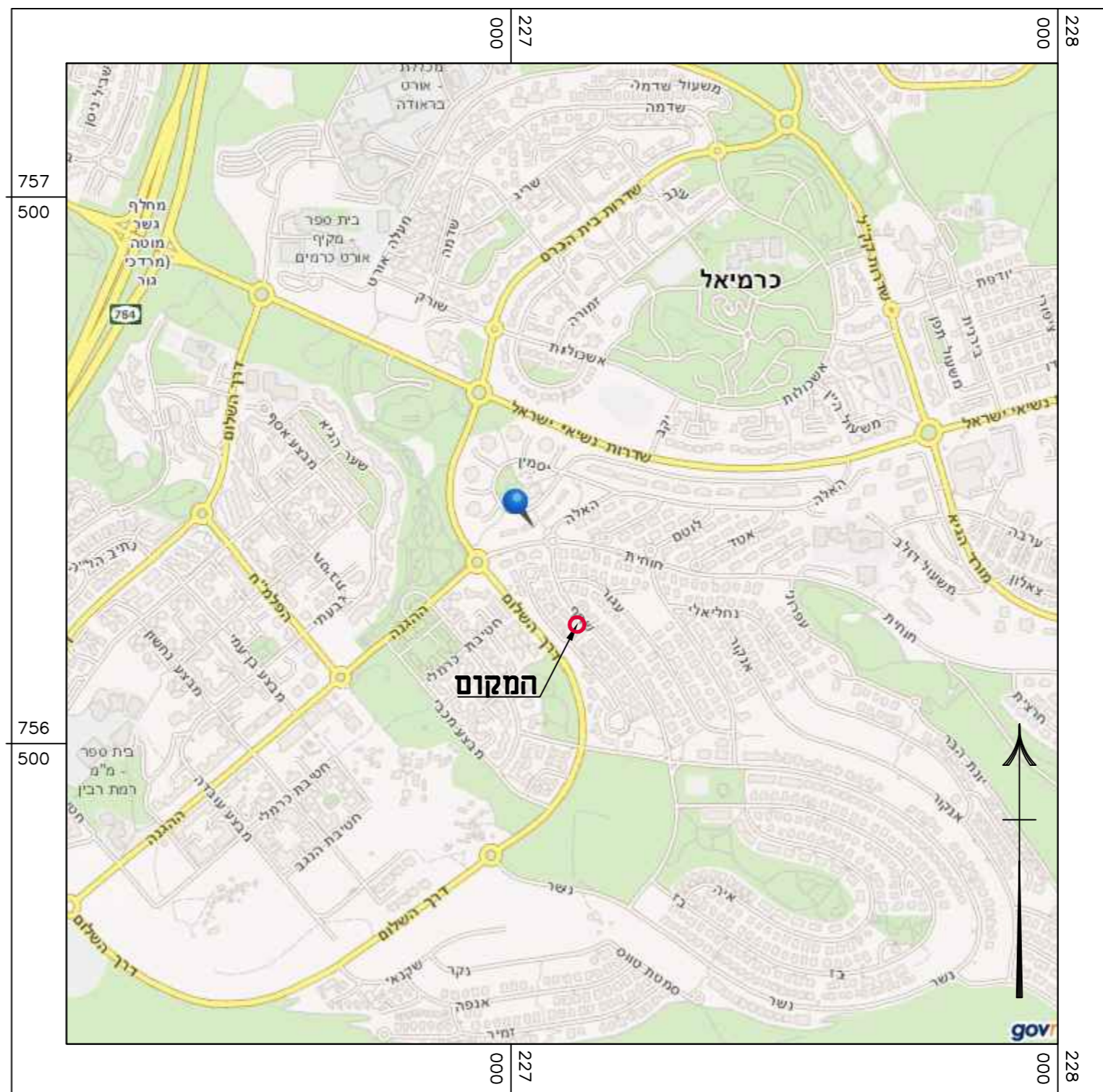

תכנית התמצאות כללית קנ"מ 100000 : 1

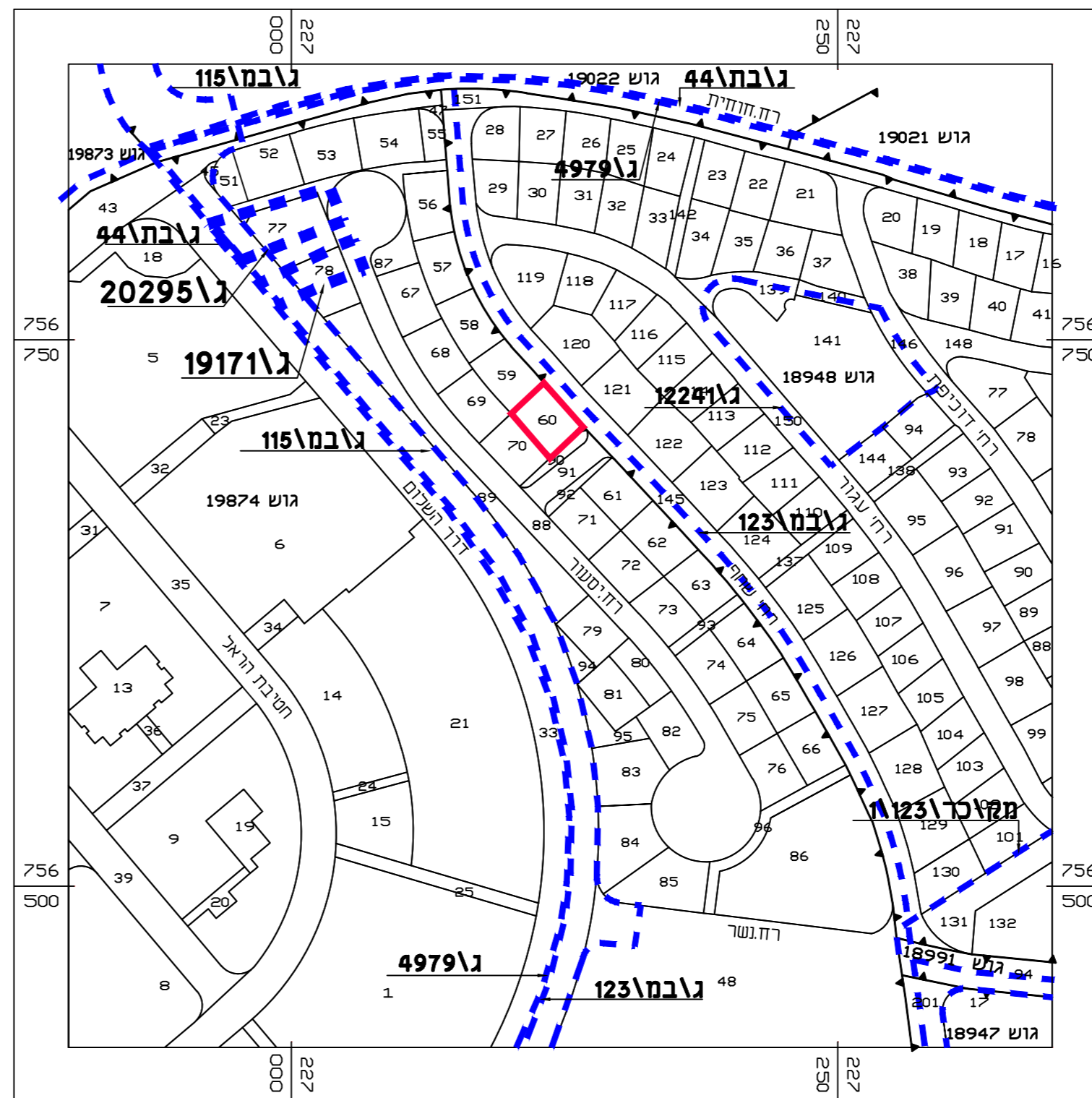

תרשים סביבה קרובה + קומפליצה תכנית מאושרת קנ"מ 1250 : 1

חוק התכנון והבניה, התשכ"ה - 1965  
 תכנית מפורטת

208-0344234

**רחוב שחף 18-20, כרמיאל  
 מספר תכנית ג\23052**

מצב מאושר גיליון 1 מתוך 1

שם תנספח	קני"מ
מצב מאושר	1:250
תכנית התמצאות כללית	1:10000
תרשים סביבה קרובה	1:1250

תאריך הכנה	תאריך עדכון
24.08.2015	11.01.2017

שמות וחתימות:

שם: ויקטוריה קרייס חתימה:

עורך

מספר התוכנית: 26/15

רמת דיוק הקו הכולל והקדסטר: 1 = מדידה גרפית  
 2 = קו כחול (בלבד) ברמה אנליטית  
 3 = מדידה אנליטית מלאה ברמת תציר

1. המדידה המקורית:  
 הריני מצהיר בזאת כי מדידת המפה הטופוגרפית/  
 המצבית המהווה רקע לתוכנית זו, נערכה על ידי:

ביום: 19/05/15

והיא הוכנה לפי הוראות נוהל מבאית ובהתאם  
 להוראות החוק ולתקנות המודדים שבתוקף.

שם המודד: 605

מספר רישיון: ישראל פומרניץ

חתימה: \_\_\_\_\_ תאריך: \_\_\_\_\_