

חוק התכנון והבנייה, התשכ"ה - 1965
תכנית מפורטת

מס' 211-0522888

שינוי בהוראות בניה ושינוי בקווי בניין - נצרת

תשריט מצבמאוסר	גיליון 1 מתוך 1
מחוז	צפון
מרחב תכנון מקומי	נצרת
רשות מקומית	נצרת
ישוב	נצרת
תכנית בסמכות	מקומית
איחוד וחלוקה	ללא איחוד וחלוקה
היתרים או הרשאות	תכנית שמכוח ניתן לחצוץ ויתרים או הרשאות
מונה תדפיס התשריט	
מועד הפקה	01/04/2017
שם התכנית	שטח 0.598 קנה מידה 1:250
אישורים	

שמות וחותימות		
מגיש התכנית	נעמה אבו אחמד	חותימה:
עורך ראשי	מוחמד בסול	חותימה:
יועץ	נעמה אבו אחמד	חותימה:

בעלי ענין בקרקע		
בעלים	נעמה אבו אחמד	חותימה:
בעלים	ואחזרים	חותימה:

סבלת גושים וחלקות			
מספר גוש	חלקי כל חגום	מספרי חלקות בשלטותן	מספרי חלקות בחלקן
16578	חלק	49	49
16756	חלק	63	63

לפירוט נוסף יש לפנות להוראות התכנית
הריני מצהיר בזאת כי מדידת המפה המופגרת/המצבית המהווה רקע לתכנית זו
עורכה על ידי ביום: 01/12/2016 ודיא והכנה לפי הוראות טוה' מבאית ובהתאם להוראות
החוק ולתקנות המודרניים שבתוקף. דיוק המז הכחול והקדיסטר:

ראסם אברארים
שם המודד: מספר רשיון: חותימה: תאריך:

מקרא מצב מאוסר

- גבול תכנית
- גבול תכנית מאושרת 15225/ג
- אזור מגורים מיוחד A
- אזור מגורים מיוחד B
- אזור מגורים א'
- דרך מאושרת
- שביל להולכי רגל
- שטח למבנה ציבור
- בניין קיים
- מס' חלקה רשומה 46
- מס' מגרש 46/1
- גבול גוש רשום
- מס' גוש רשום 16578
- גבול חלקה
- גבול מגרש
- מס' דרך מרווחים קדמיים מינימליים
- רוחב דרך

מחוז : הצפון
נפה : יזרעאל
מקום : נצרת
גוש : 16578
חלקה : 49
מגרש : 40
שטח : 593 מ"ר
הוכן עבור : הבעלים

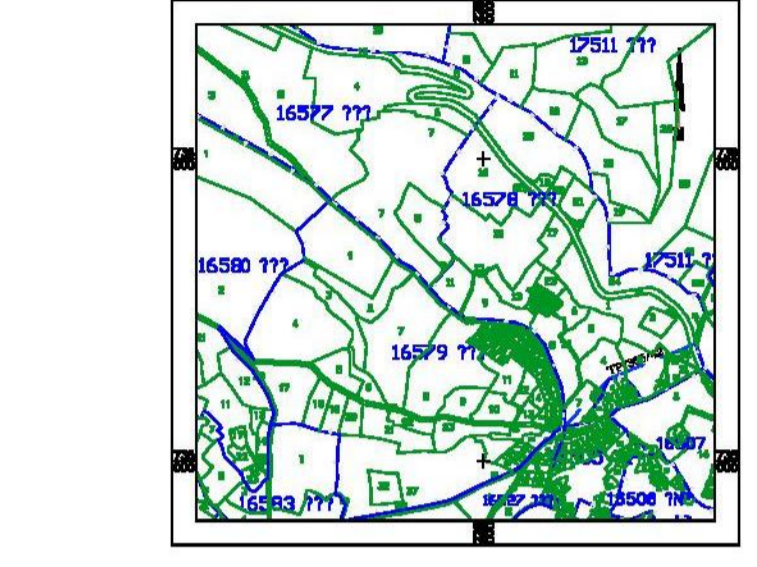
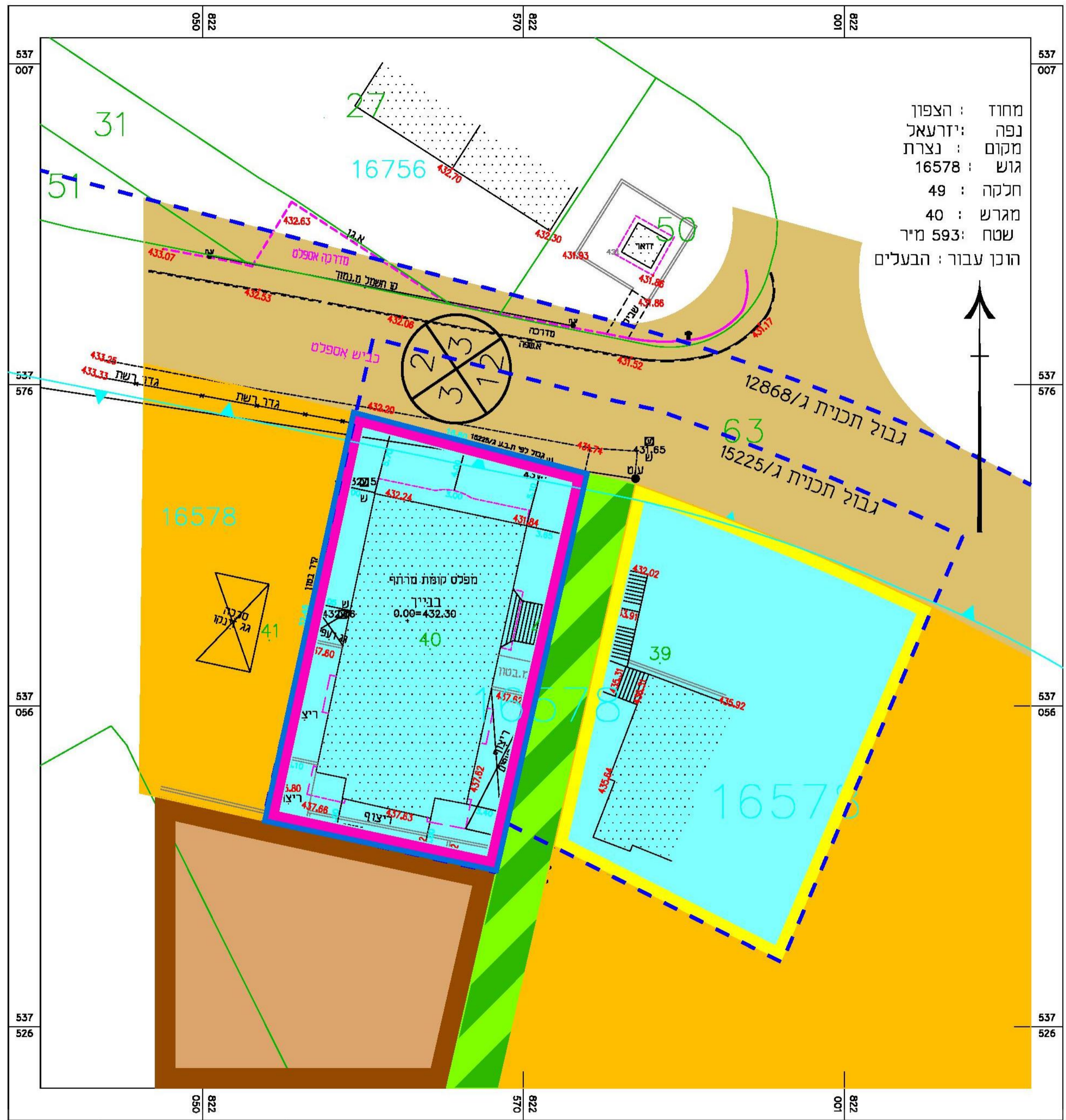

תרשים סביבה קנ"מ 1:10000

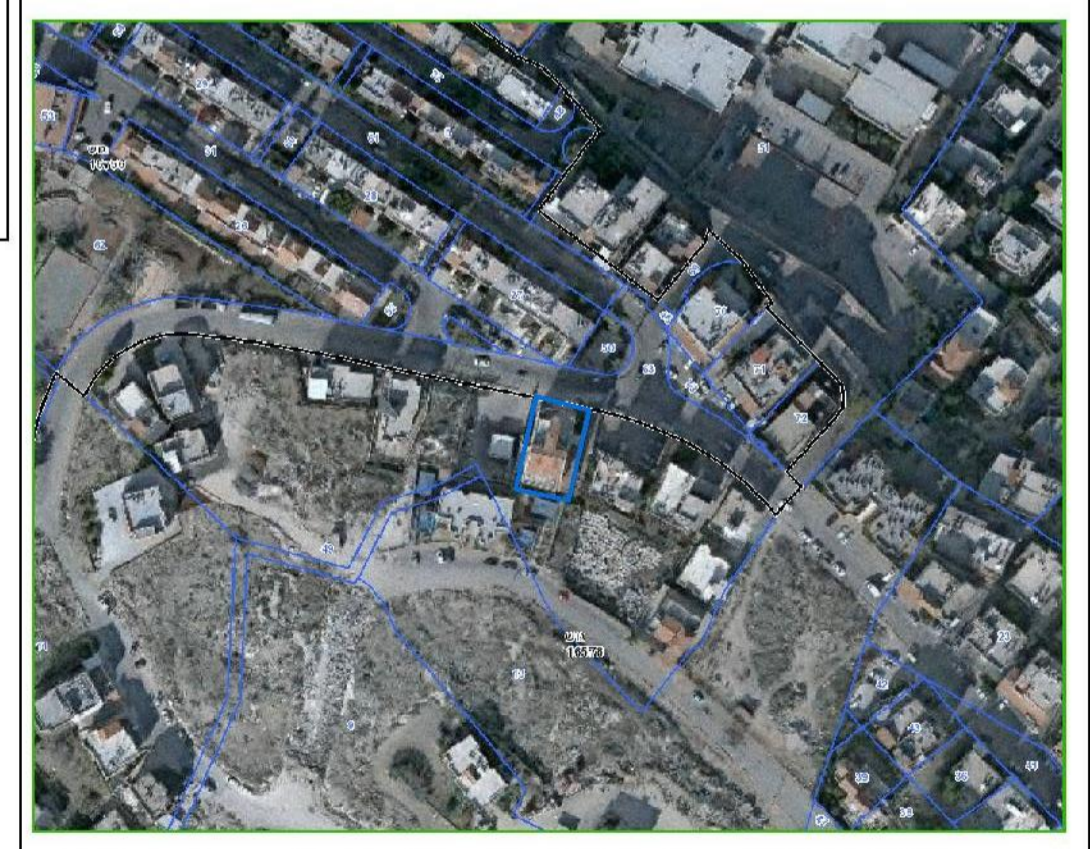

תרשים סביבה קנ"מ 1:5000