

- ### מקרא מצב מאושר
- : גבול תכנית
 - : מספר גוש 18583
 - : גבול גוש
 - : גבול חלקה ומספרה 91
 - : מגורים א' קיים
 - : שטח ציבורי פתוח
 - : דרך משולבת
 - : דרך מאושרת
 - : מספר דרך
 - : קו בניין מינימלי
 - : רוחב דרך

מספר התוכנית: 263-0579243

רמת דיוק הקו הכחול והקדסטרי: 3

1 = מדידה גרפית
 2 = קו כחול (בלבד) ברמה אנליטית
 3 = מדידה אנליטית מלאה ברמת תציר

1. המדידה המקורית:
 הריני מצהיר בזאת כי מדידת המפה הטופוגרפית/ המצבית המהווה רקע לתוכנית זו, נערכה על ידי:

ביום 4.8.2017

והיא הוכנה לפי הוראות נוהל מבאית ובהתאם להוראות החוק ולתקנות המודדים שבתוקף.

שם המודד: טאהא איהאב

מספר רישיון: 1258

חתימה: _____ תאריך: _____

מצב מאושר
 קנ"מ 1 : 250

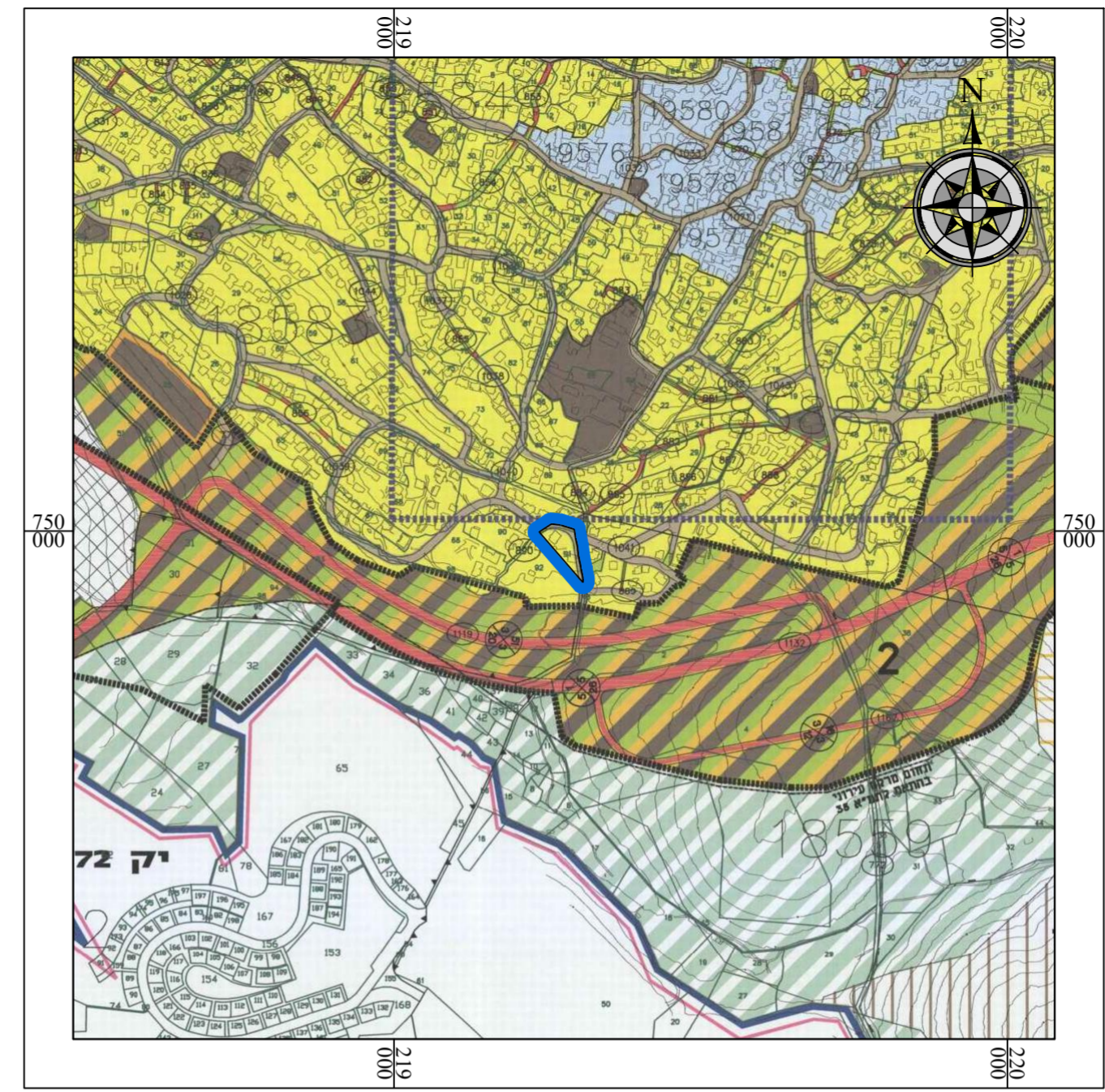

תרשים התמצאות כללית קנ"מ 1:10000 תמרה

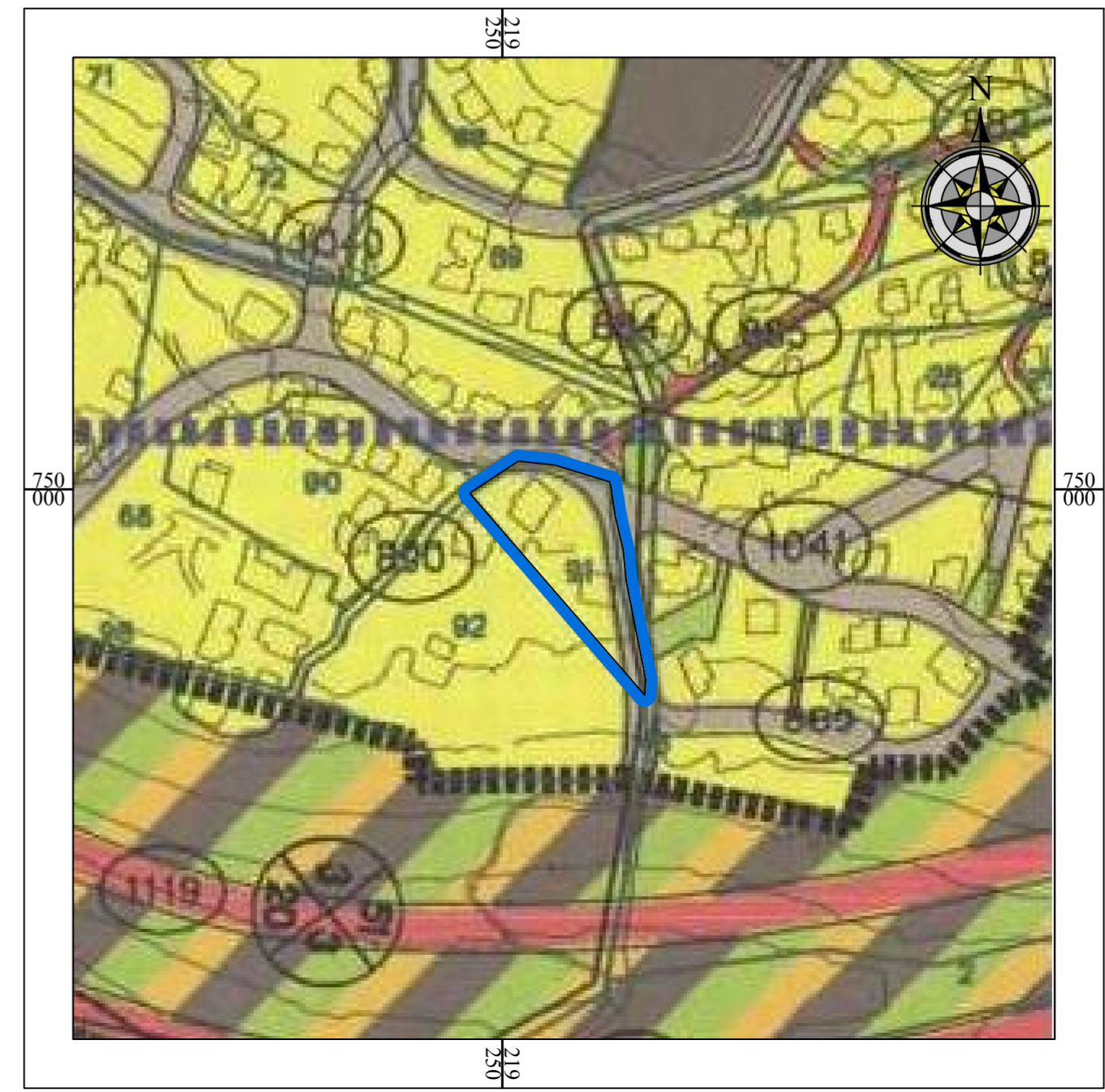

תרשים סביבה קנ"מ 1:2500 תכנית מסי גא 15756

חוק התכנון והבנייה, התשכ"ה - 1965
 תכנית מפורטת

מס' 263-0579243

שם התכנית : איחוד וחלוקה ללא הסכמה והסדרת מגרשים תמרה

מצב מאושר גליון 1 מתוך 1

| שם הנספח | מצב מאושר |
|--------------|---------------------------------------|
| קנ"מ 1 : 250 | תרשים סביבה - לפי תוכנית מסי גא 15756 |
| 1 : 2500 | תרשים התמצאות כללית |
| 1 : 10000 | תרשים נוסף |
| - | תמונה נוספת |

תאריך: 20/11/2017

שמות ודחיתומות:

| | | |
|--------------|-----------------------|--------|
| עורך התוכנית | שם: עדנאן מהנא | חתימה: |
| | תאריך: | |

מחוז: _____
 מרחב תכנון מקומי: _____ שפלת הגליל
 רשות מקומית: _____ מ.מ.תמרה
 ישוב: _____ תמרה
 שטח התכנית: _____ 2.924 דונם
 קנה מידה: _____ 1 : 250

גושים וחלקות בתכנית:

| גוש | סוג הגוש | חלקות בשלמותן | חלקי חלקות |
|------------|------------|---------------|------------|
| 18583 | מוסדר | 91 | - |
| מודד מוסמך | איהאב טאהא | | |