מקרא

- גבול התכנית
- גבול גוש ומספרו: גוש 1234
- גבול חלקה ומספרה: 5
- תא שטח ומספרו: 1
- מספר הדרך / קווי בנין / רוחב הדרך
- מגורים
- שטח ציבורי פתוח
- דרך משולבת
- מגורים, מסחר ותעסוקה
- מידות
- להריסה
- קו-בנין

אישורים בתכנית מס' 203-0600536

הריני מצהיר בזאת כי המפה הטופוגרפית/המצבית המהווה רקע לתכנית זו, נערכה על ידי ביום 22-05-2019 והיא הוכנה לפי הוראות נוהל מבא"ת ובהתאם להוראות החוק ולתקנות המודדים שבתוקף. דיוק הקו הכחול והקדסטר: מדידה אנליטית מלאה ברמת תצ"ר

מחאמיד מחמוד	882
שם המודד	מספר רשיון
חתימה	תאריך

חוק התכנון והבנייה, התשכ"ה - 1965
תכנית מפורטת

מס' 203-0600536

מרכז שווקים בית שאן - ג/ 24666

תשריט מצב מוצע	גיליון 1 מתוך 1
מחוז	צפון
מרחב תכנון מקומי	בית שאן
רשות מקומית	בית שאן
ישוב	בית שאן
תכנית בסמכות	מחוזית
איחוד וחלוקה	ללא איחוד וחלוקה
היתרים או הרשאות	תכנית שמכוחה ניתן להוציא היתרים או הרשאות
מונה תדפיס התשריט	18
מועד הפקה	24/11/2020 16:50
שטח התכנית	7.952 דונם קנה מידה 1:1250

שמות*

מגיש תכנית	רשות מקרקעי ישראל תאגיד: רשות מקרקעי ישראל
עורך ראשי	שמואל גרואג תאגיד: גרואג הראל אדריכלים
יזם	רשות מקרקעי ישראל תאגיד: רשות מקרקעי ישראל

בעלי ענין בקרקע*

בבעלות מדינה	תאגיד: רשות מקרקעי ישראל
בבעלות רשות מקומית	תאגיד: עיריית בית שאן

טבלת גושים וחלקות*

מספר גוש	חלק/ כל הגוש	מספרי חלקות בשלמותן	מספרי חלקות בחלקיותן
22923	חלק	26, 39	41

* הרשימה המלאה מפורטת בהוראות התכנית / בהודעה שפורסמה בעיתונות וברשומות

תרשים התמצאות - קנ"מ 1:6500

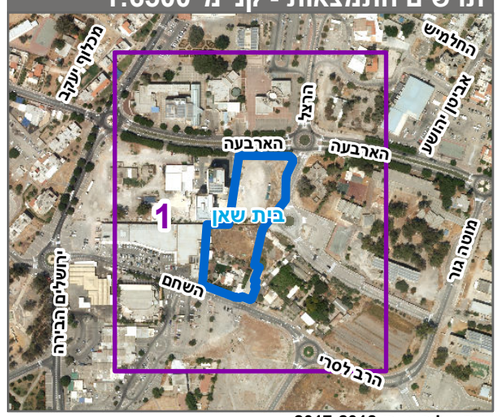

שנת צילום אויר: 2017-2018