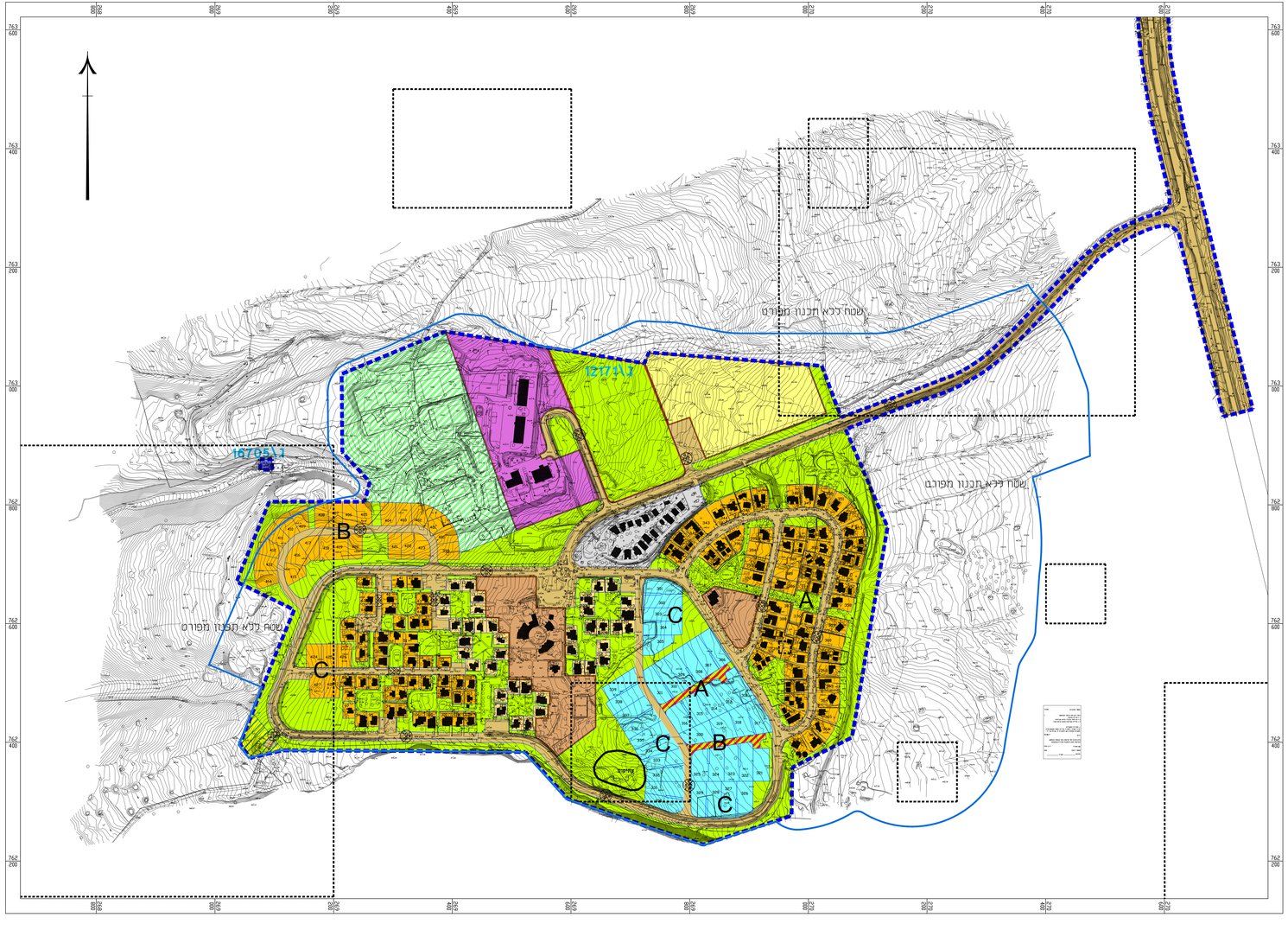


## מקרא

- גבול התכנית
- גבול תכנית מאושרת
- שטח עתיקות
- אזור מגורים ג'
- אזור מגורים ב'
- אזור מגורים א'
- שטח לבניני ציבור
- אזור מלאכה ותעשיה נקייה
- שטח למסחר ואמנות
- שטח לתיירות
- אזור זקקאי
- שטח ציבורי פתוח
- שטח ספורט
- מתקן הנדסי
- דרך משולבת
- דרך מאושרת
- בית עלמין
- שטח ללא תכנון מפורט
- מספר תכנית מאושרת — 125\זב
- מספר הדרך / קו בנין / רוחב הדרך — 900 / 5 / 5 / 00

חוק התכנון והבניה, התשכ"ה - 1965

**תכנית מתאר מקומית**

**מס' 219-0508051**

**שם התכנית:**

**הרחבת מושב אניעם**

**ג/24376**

| | |
|---|---|
| **מצב מאושר** | **גיליון 1 מתוך 1** |
| מחוז | **צפון** |
| מרחב תכנון מקומי | **גולן** |
| רשות מקומית | **מועצה אזורית גולן** |
| יישוב | **אניעם** |
| איחוד וחלוקה | **ללא איחוד וחלוקה** |
| תוכנית בסמכות | **מחוזית** |
| הוראות לתכנון תקף מימד | **לא** |
| תאריך | **06.06.2021** |
| מהדורה | **1** |
| **קנה מידה** | **12500** |

**חותמות מוסד התכנון :**

**שמות וחתימות :**

| | | |
|---|---|---|
| **יזם התכנית** | שם מיר השמה | חתימה: |
| | חוסר זכות | |
| | שם מוסד תאג"ר | תאג"ר: |
| | הועדה המקומית לתכנון ולבנייה גולן | |
| **מגיש התכנית** | שם מיר השמה | חתימה: |
| | חוסר זכות | |
| | שם מוסד תאג"ר | תאג"ר: |
| | הועדה המקומית לתכנון ולבנייה גולן | |
| **בעל חוכרות בקרקע** | שם מיר השמה | חתימה: |
| | חוסר זכות | |
| | שם מוסד תאג"ר | תאג"ר: |
| | רמ"י | |
| **עורך התכנית** | שם מיר השמה אר"אם מהנדס | חתימה: |
| | חוסר זכות 02658496 | |
| | שם מוסד תאג"ר מרכיבי יצחק | תאג"ר: |
| | יצחק, יוסבה וקידים אדריכלים בע"מ | |

מרכיבי יצחק
יצחק, יוסבה וקידים אדריכלים בע"מ
מ.ת. 52-4-0-1-1-1