

27.70 °N

250625

250750



765375

765250

765125

250625

250750

23.2 °N

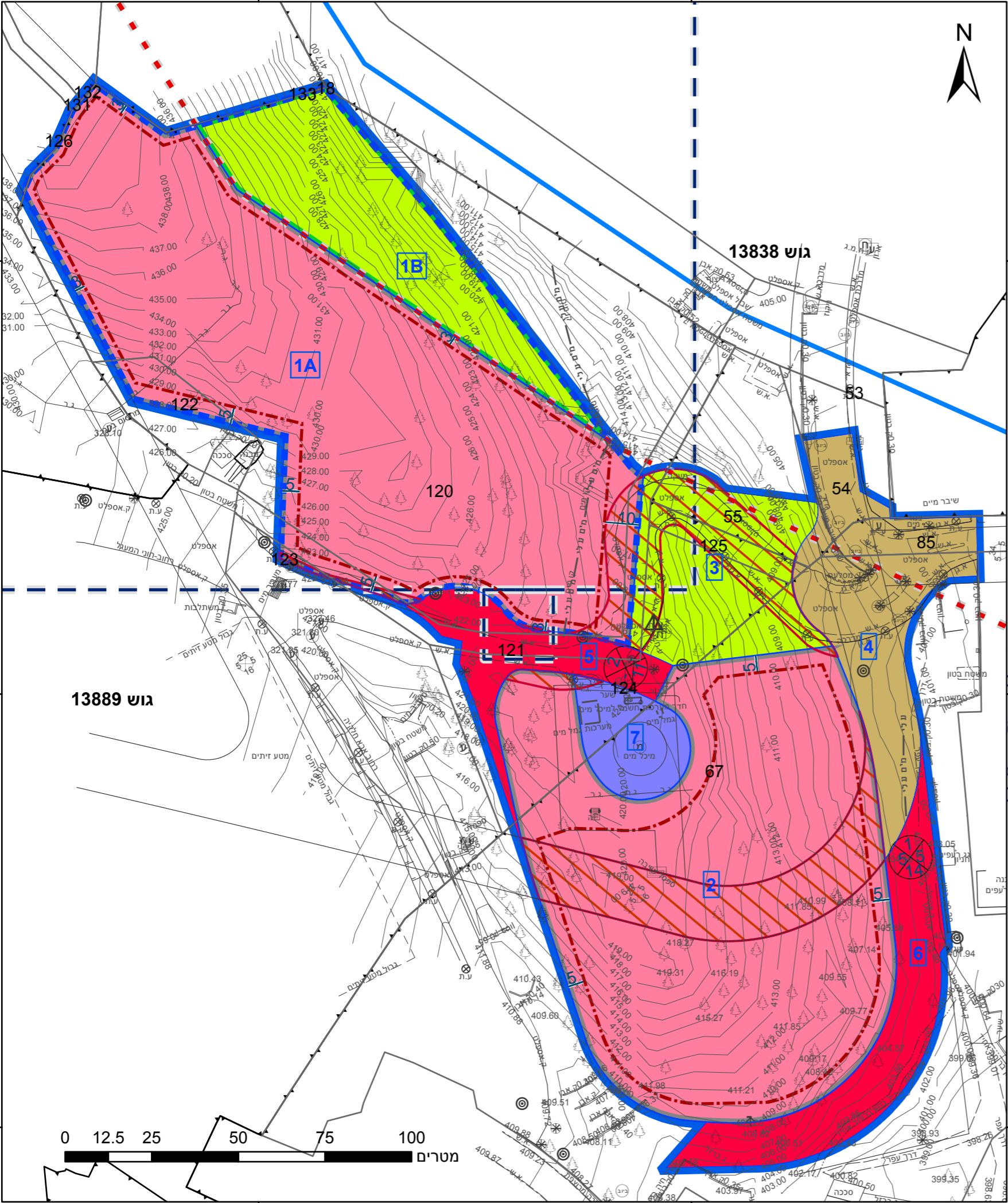

## מקרא

גבול התכנית	גוש 1234
גבול גוש ומספרו	5
גבול חלקה ומספרה	
תא שטח ומספרו	1
מספר הדרך	1 4
קווי בנין	2 3
רוחב הדרך	

מתקנים הנדסיים
מלונאות (אכסון מלונאי)
שטח ציבורי פתוח
שטח פרטי פתוח
דרך מאושרת
דרך מוצעת
מגרש המחולק לתאי שטח
שטח עתיקות/הסטורי לשימור
דרך/מסילה לביטול
גבול מגבלות בניה
מידות
ציר נחל
קו-בנין

## אישורים בתכנית מס' 259-0601211

חוק השטח

הוראת

07/2021

תאריך

882	מחאמיד מחמוד
מספר רשיון	שם המודד
תאריך	חתימה

הריני מצהיר בזאת כי המפה הטופוגרפית/המצבית המהווה רקע לתכנית זו, נערכה על ידי ביום 25-12-2017 והיא הוכנה לפי הוראות נוהל מבא"ת ובהתאם להוראות החוק ולתקנות המודדים שבתוקף. דיוק הקו הכחול והקדסטר: מדידה אנליטית מלאה ברמת תצ"ר

חוק התכנון והבנייה, התשכ"ה - 1965  
תכנית מתאר מקומית

מס' 259-0601211

ג/24665 מתחם תיירות "מעלה חוני"

תשריט מצב מוצע		גיליון 1	מתוך 1
מחוז	צפון		
מרחב תכנון מקומי	אצבע הגליל		
רשות מקומית	חצור הגלילית		
ישוב	חצור הגלילית		
תכנית בסמכות	מחוזית		
איחוד וחלוקה	ללא איחוד וחלוקה		
היתרים או הרשאות	תכנית שמכוחה ניתן להוציא היתרים או הרשאות		
מונה תדפיס התשריט	23		
מועד הפקה	21/06/2021	19:00	
שטח התכנית	36.244 דונם	קנה מידה	1:1250
שמות*			
מגיש תכנית	רשות מקרקעי ישראל תאגיד: רשות מקרקעי ישראל שמואל גרואג		
עורך ראשי	תאגיד: גרואג הראל אדריכלים		

בעלי ענין בקרקע\*

## טבלת גושים וחלקות\*

מספר גוש	חלק/כל הגוש	מספרי חלקות בשלמותן	מספרי חלקות בחלקיותן
13838	חלק	54-55, 18	
13888	חלק	131-133, 126	
13889	חלק	120-124	
13893	חלק	85, 67	

\* הרשימה המלאה מפורטת בהוראות התכנית / בהודעה שפורסמה בעיתונות וברשומות

תרשים התמצאות - קנ"מ 1:6500

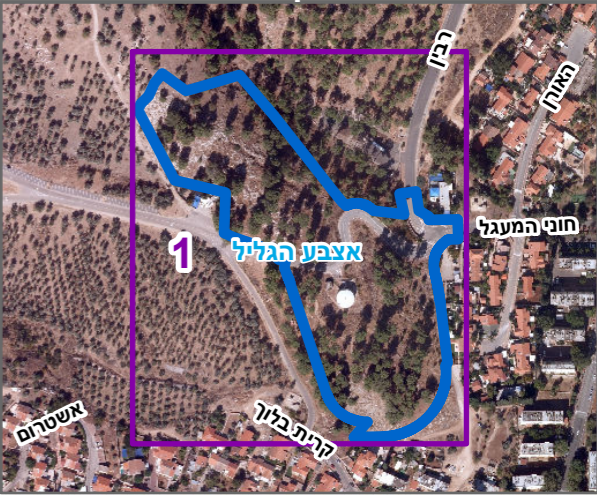

שנת צילום אוויר: 2017-2018

מספר תכנית: 259-0601211, מספר גירסת תשריט: 23