

מצב מאושר

251-0436477

עילבון-משרדים

נספח לתכנית		גליון 1 מתוך 1	
תחולה	רקע	בהתאם לנ\ 5516 ונ\ 9812	
תיאור	17.04.2018		
תאריך עריכת הנספח	קנ"מ		
רשימת התרשימים	תמ"א 1\35		
תמ"א 35	125.000		
ת.מ.מ 2\9	125.000		
שמות ודחיתומות:			
עורך הנספח	שם:	אבישי סאוב	חתימה:
	תאריך:	אבישי סאוב	
		תכנון אדריכלי ובינוי ערים בע"מ	

עורך הנספח	שם:	אבישי סאוב	חתימה:
	תאריך:	אבישי סאוב	
		תכנון אדריכלי ובינוי ערים בע"מ	

251-0436477 -
 הודעה על אישור תכנית מס' פורסמה בילטון הפרסומים מס' 1279 מ"מ
 06-11-2018

מינהל התכנון - מחוז צפת
 תוכנית התכנון והבנייה, חשבת - 1965
 אישור תכנית מס' 1279
 תועדו דחיתומות פורסמו לבנייה חלופית
 ביום 11/11/18 כאשר את התכנית
 והתוכנית לא פורסמו אחריו שי
 והתכנית קבעה שטח מאושר שי
 מטיל מינהל התכנון ייתר תועדו המחוות

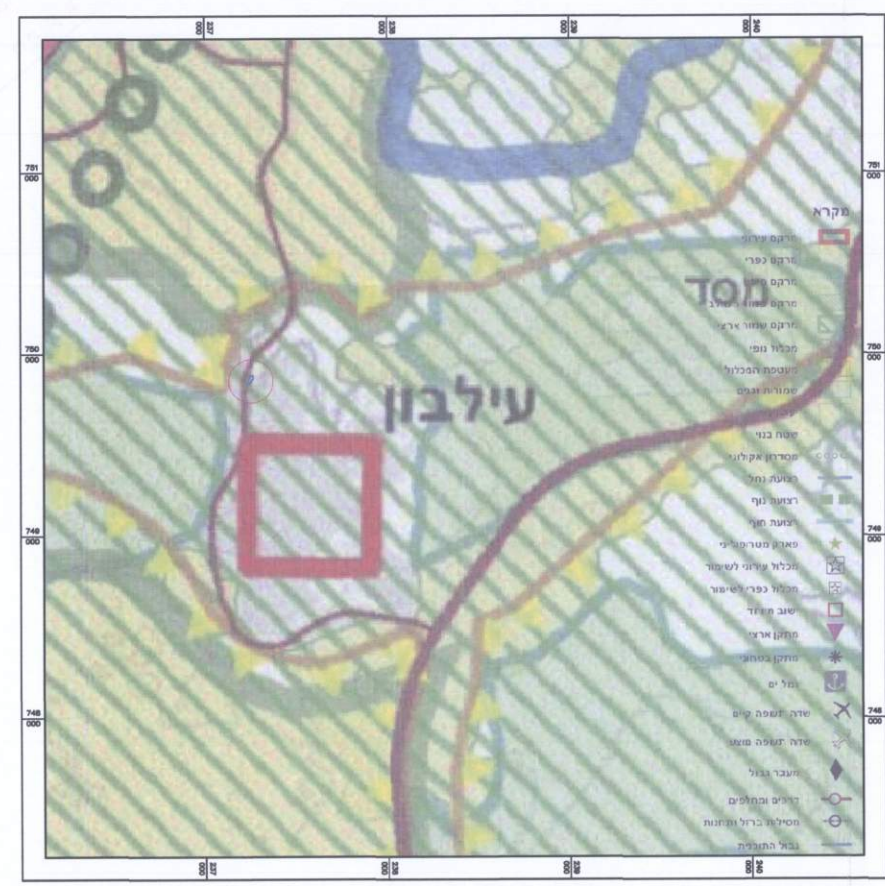

תמ"א 1 \ 35 קנ"מ 1:25,000

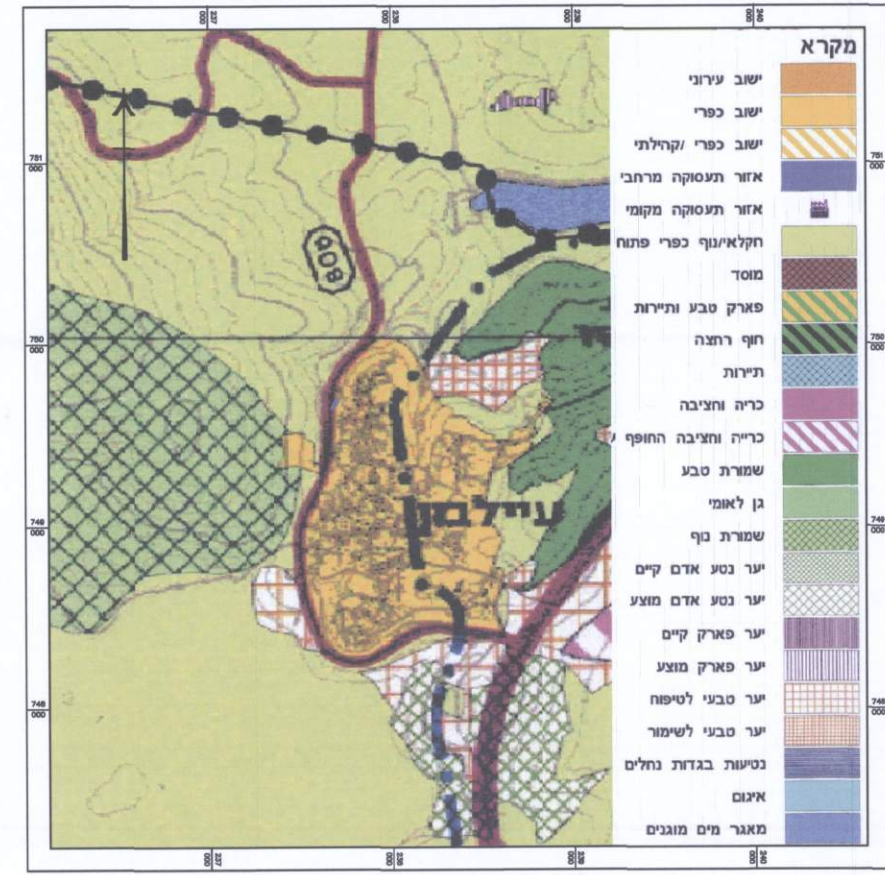

ת.מ.מ 2 שינוי 9 תשריט יעודי קרקע קנ"מ 1:25,000



תמ"א 35 תשריט הנחיות סביבתיות קנ"מ 1:25,000

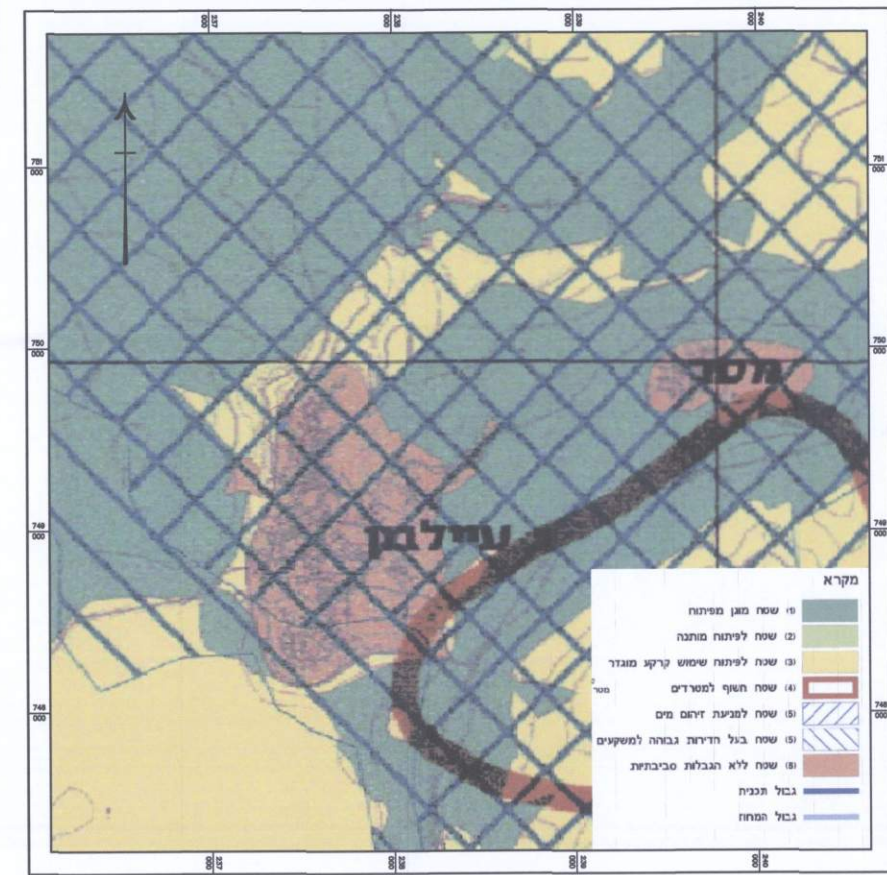

ת.מ.מ 2 שינוי 9 הנחיות סביבתיות לפיתוח קנ"מ 1:25,000

- מקרא**
- גבול תכנית
 - גבול תכנית מאושרת
 - דרך מאושרת
 - דרך משולבת
 - שטח ציבורי פתוח
 - שטח פרטי פתוח
 - מגורים ב'
 - מלאכה ותעשייה
 - עתיקות
 - מספר הדרך
 - קווי בנין
 - רוחב הדרך

טבלת שטחים:

מצב מאושר		יטוד	בדונג	ב- x
שטח פרטי פתוח	100.0	0.72		
דרך מאושרת	100.0	0.11		
סח"כ	100.0	0.83		

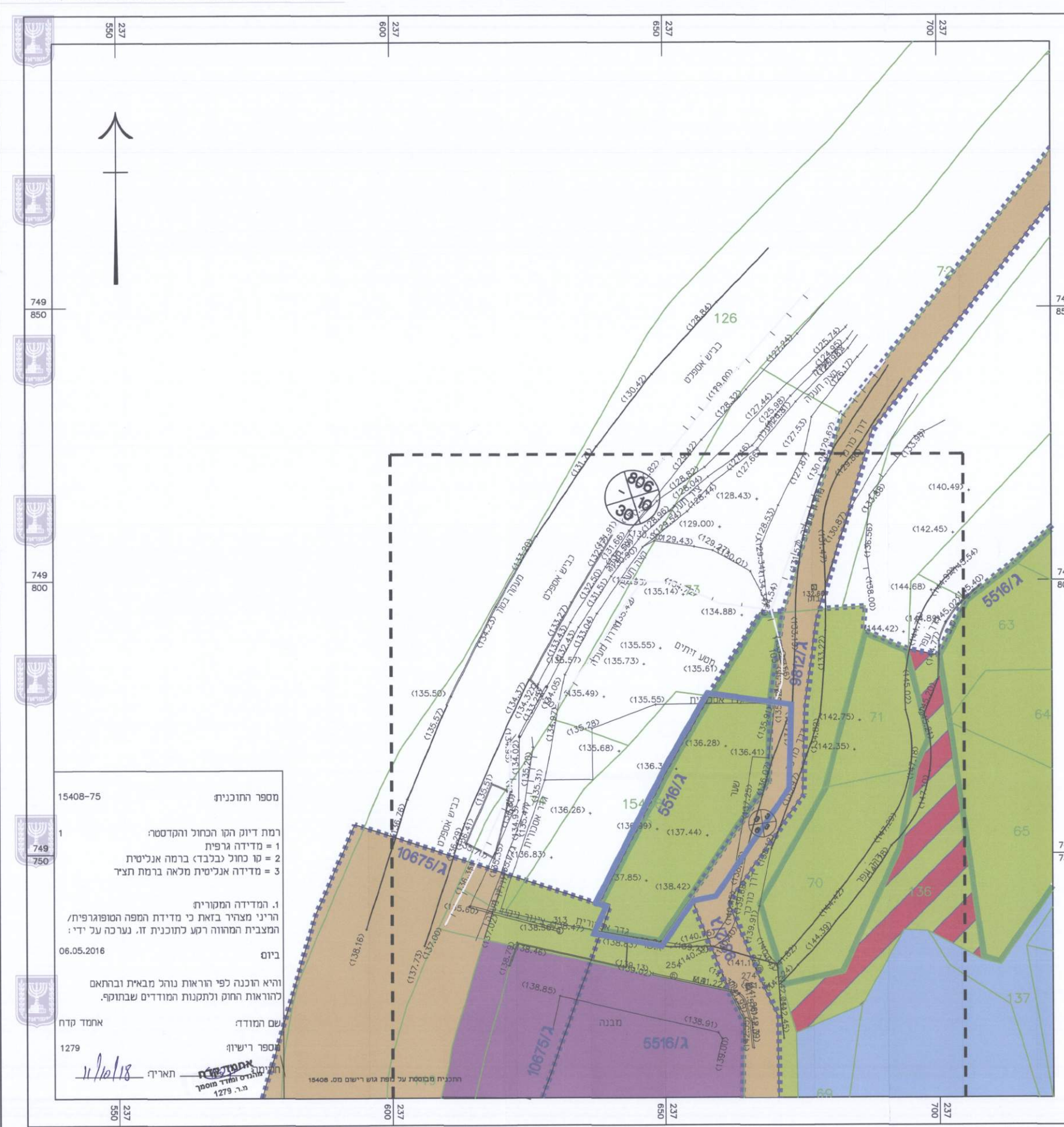

מצב מאושר קנ"מ 1:500

מספר התוכנית: 15408-75
 רמת דיוקו הקו הבחול והקוסטר:
 1 = מדידה גרפית
 2 = קו כחול נבלנד ברמה אניטית
 3 = מדידה אניטית מלאה ברמת תצד
 1. המדידה המקורית
 הרני מצהיר בזאת כי מדידת המפה הסופוגרפית/
 המצבית המאושרת רקע לתוכנית זו. נערכה על ידי:
 ביום 06.05.2016
 והיא הודנה לפי הוראות נוהל מבאית ובהתאם
 להוראות החוק ולתקנות המודדים שבתוקף.
 שם המודד:
 מספר רישיון:
 תאריך: 11/11/18
 חתימת המודד:
 חתימת המודד:
 חתימת המודד:
 חתימת המודד:

התכנית מוסמכת על פי חוק רישום מס. 15408
 מ"מ 1279