

מקרא

גבול התכנית: 1 גוש גוש: **1234**
 תא שטח ומספרו: 1 גבול גוש ומספרו: **5**
 מספר הדרך: 1 2 3 4 גבול חלקה ומספרה: **5**
 קווי בנין: 1 2 3 4 גבול חלקה ומספרה: **5**
 רחב הדרך: 1 2 3 4 גבול חלקה ומספרה: **5**

מגורים בישוב כפרי
 דרך מאושרת
 אתר עתיקות/אתר הסטורי
 עץ/עצים לשימור ♣

אישורים בתכנית מס' 209-0414920

מספר גוש	מספר חלקה	מספר חלקות	מספר חלקות
13688	67	67	67
13689	43,33	43,33	43,33

הריני מצהיר בזאת כי המפה הטופוגרפית/המצבית המהווה רקע לתכנית זו, נערכה על ידי ביום **11.02.2016** והיא הוכנה לפי הוראות נוהל מב"ת ובהתאם להוראות החוק ולתקנות המודדים שבתוקף. דיוק הקו הכחול והקדסטר: מדידה גרפית סטרולוביץ יובל שם המודד

1037 מספר רישון תאריך

חתימה

חוק התכנון והבנייה, התשכ"ה - 1965
תכנית מתאר מקומית
מס' 209-0414920

ג/ 23306 שינוי יעוד לנחלה 78 - מושב מירון

תשריט מצב מוצע גיליון 1 מתוך 1

מחוז	צפון
מרחב תכנון מקומי	מרום הגליל
רשות מקומית	מרום הגליל
ישוב	מירון

תכנית בסמכות מחוזית
איחוד וחלוקה ללא איחוד וחלוקה
היתרים או הרשאות תכנית שמכוחה ניתן להוציא היתרים או הרשאות

מונה תדפיס התשריט: **13**
 מועד הפקה: **03/02/2022**
 שטח התכנית: **3.323** דונם קנה מידה: **1:500**

שמות*

מגיש תכנית	תאגיד: אגודה חקלאית שיתופית מושב מירון
עורך ראשי	איתי זהבי
יזם	תאגיד: אגודה חקלאית שיתופית מושב מירון

בעלי ענין בקרקע*

טבלת גושים וחלקות*

מספר גוש	מספר חלקה	מספר חלקות	מספר חלקות
13688	67	67	67
13689	43,33	43,33	43,33

* הרשימה המלאה מפורטת בהוראות התכנית / בהודעה שפורסמה בעיתונות וברשומות

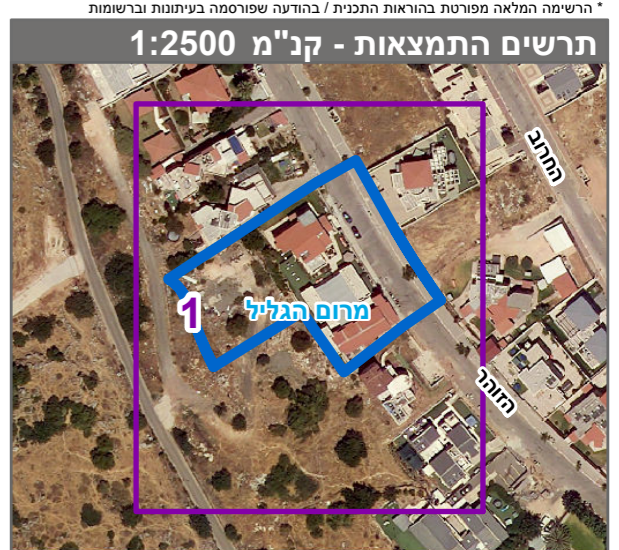

שנת צילום אוויר: 2019