

חוק התכנון והבניה, התשכ"ה - 1965
 משרד האוצר - מחוז צפון
 הוועדה המחוזית החליטה ביום:
 14/11/2018

לאשר את התוכנית
 12/12/2018
 יו"ר הוועדה המחוזית
 תאריך

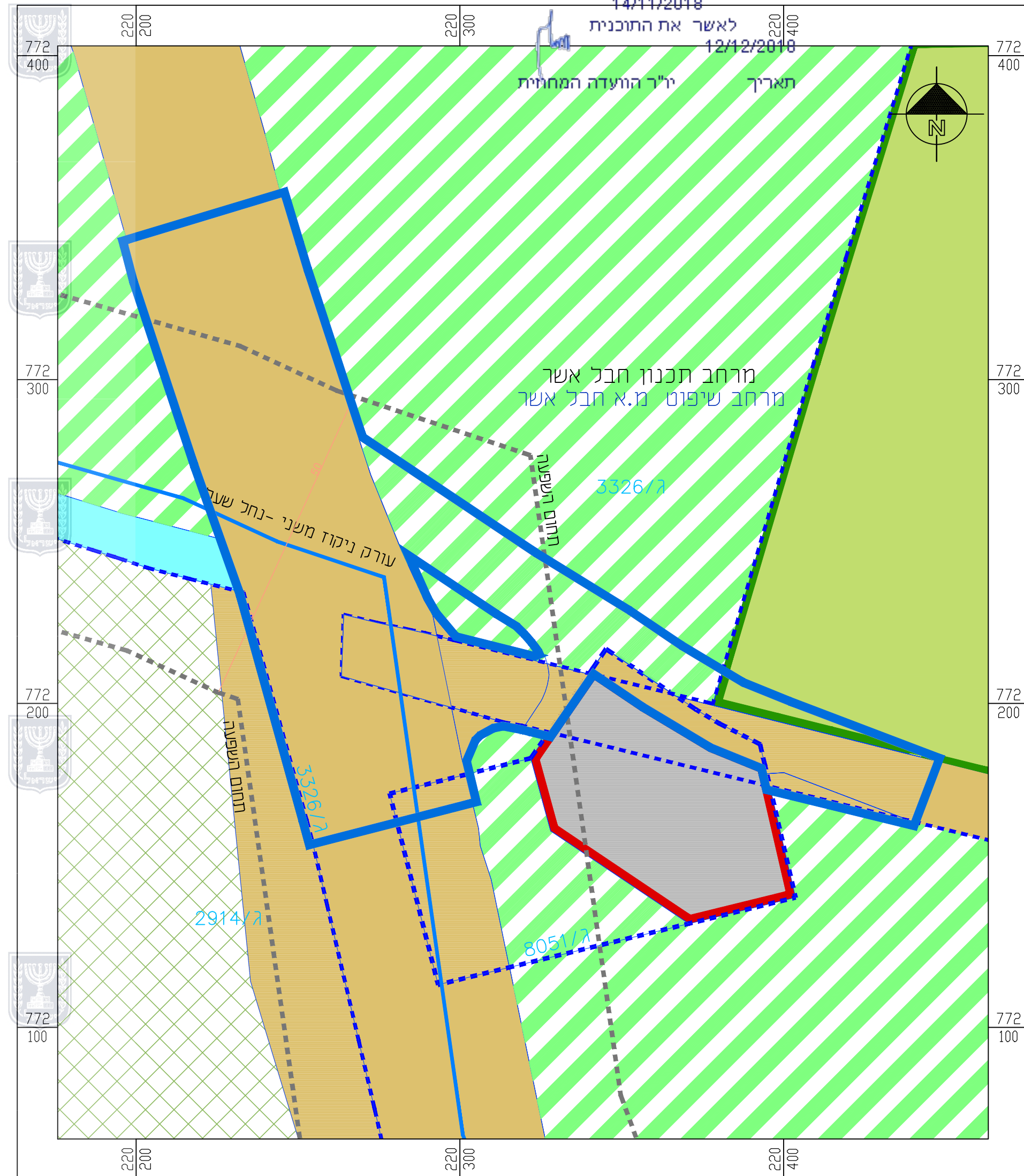

מקרא מצב מאושר

- גבול תכנית
- גבול תכנית מאושרת
- ציר נחל
- תחום השפעה
- קרקע חקלאית
- דרך מאושרת
- תחנת תדלוק
- * מבני משק - לפי תכנית ג/7290
- * גן לאומי - לפי תכנית ג/2914
- גבול גוש
- גבול חלקה

* ייעוד לא לפי נוהל מבאת 2006

תכנית מס: 201-0419473

**תכנית מתאר מקומית
 הסדרת צומת גשר הזיו**

תשריט מצב מאושר

סוג התכנית: תוכנית מתאר מקומית
 סוג איחוד וחלוקה: ללא
 סמכות ראשית: מחוזית
 היתרים או הרשאות: תכנית שמכוחה ניתן להוציא היתרים

מחזור:	הצפון
מרחב תכנון מקומי:	חבל אשר
רשות מקומית:	מועצה אזורית חבל אשר
שטח התכנית:	14.846 דונם
קני"מ:	1:1250

שמות וזחתימות:

תאריך	זחתימה	שם ומספר תאגיד/ שם רשות מקומית	מספר זחות	שם פרטי ומשפחה	
				מועצה מקומית חבל אשר ד.ג. גליל מערבי 28206 טל 04-9879666	מגיש התכנית
				מועצה מקומית חבל אשר ד.ג. גליל מערבי 28206 טל 04-9879666	יזום התכנית
				בעלות המדינה-ד.מ.י. קריית חמשלח, נצרת עלית טל 04-6882110 פקס 04-6882779	בעלי עניין בקרנע
				נטע שמר ת.ד. 343 כפר תבור 18241 טל 052-5344878 נייד 04-6620699	עורך התכנית
				נאיף זידאן חסדנא 3 שירת הכרמל טל 052-2300082	מודד

נייד 052-5344878
 טלפון 04-6620699
 ת.ד. 343 כפר תבור 14251
 neta@neta-shemer.co.il

