חוק התכנון והבנייה, התשכ"ה - 1965

תכנית מפורטת

מס' 206-0556381

א.ת. קדמת גליל - הגדלת שטחים לצורכי ציבור ואיחוד וחלוקה של מגרשים

תשריט מצב מוצע	גיליון 1 מתוך 1
מחוז	צפון
מרחב תכנון מקומי	הגליל התחתון
רשות מקומית	הגליל התחתון
ישוב	
תכנית בסמכות	מקומית
איחוד וחלוקה	ללא איחוד וחלוקה
היתרים או הרשאות	תכנית שמכוחה ניתן להוציא היתרים או הרשאות
מונה תדפיס התשריט	6
מועד הפקה	28/10/2018 19:31
שטח התכנית	97.938 דונם קנה מידה 1:1250

אישורים

שמות*

מגיש התכנית	**ועדה מקומית** תאגיד: הועדה המקומית לתכנון ולבניה גליל תחתון
עורך ראשי	**רוחי ברגר** תאגיד:
יזם	**ועדה מקומית** תאגיד: הועדה המקומית לתכנון ולבניה גליל תחתון

בעלי ענין בקרקע*

בבעלות מדינה	תאגיד: רשות מקרקעי ישראל

טבלת גושים וחלקות*

מספר גוש	חלק/ כל הגוש	מספרי חלקות בשלמותן	מספרי חלקות בחלקיותן
15243	חלק	20-22,101,185,200	44-46,61-64,107,109,145,190,197,201

* הרשימה המלאה מפורטת בהוראות התכנית / בהודעה שפורסמה בעיתונות וברשומות

הריני מצהיר בזאת כי המפה הטופוגרפית/המצבית המהווה רקע לתכנית זו, נערכה על ידי ביום 24/05/2018 והיא הוכנה לפי הוראות נוהל מבא"ת ובהתאם להוראות החוק ולתקנות המודדים שבתוקף. דיוק הקו הכחול והקדסטר:
מדידה אנליטית מלאה ברמת תצ"ר

גאודזית דלאשה	953		
שם המודד	מספר רשיון	חתימה	תאריך

מקרא

- גבול תכנית
- יא שטח עסקתי
- גוש 1234 גבול גוש ומספרו
- גבול חלקה ומספרו
- רחוב דרך
- מספר דרך
- קו בנין
- רוחב דרך
- רצועת תשתיות
- דרך מוצעת
- דרך מאושרת
- שטח ציבורי פתוח
- תעשיה
- שטח עתיקות/הסטורי לשימור
- קו עזר3

מקרא מפת מדידה

מקרא

- מבנה
- צריף/סככה/חממה
- אספלט
- אבן שפה
- דרך עפר
- גדר תיל \ רשת
- גדר אבן/קיר
- גדר אבן/ קיר /בטון
- שפת ואדי
- מדרון עליון/ שיפוע סבעי
- ע"ע
- נקודת גובה אופיינית 12.85
- קו גובה משני (0.1, 0.5 מ')
- קו גובה ראשי (0.5, 2.5, 5.0 מ') 123
- שוחת ביקורת כללית
- עמוד כללי
- ארון כללי
- עמוד תאורה
- עמוד תקשורת
- ע. חשמל ע"ע
- ע. חשמל בטון
- ע. חשמל תעלה
- ע.חשמל, זויות
- שוחת/ גוב מים
- שוחת ביוב
- שוחת ניקוז
- גוב תקשורת

תרשים התמצאות - קנ"מ 1:30000
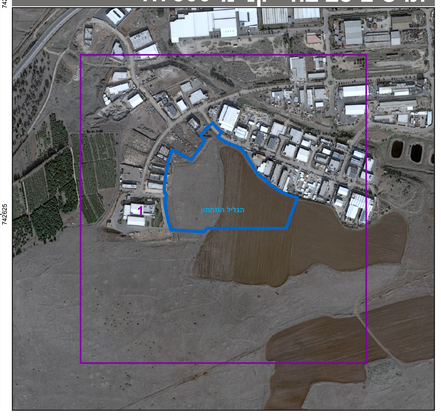
תרשים סביבה - קנ"מ 1:7500