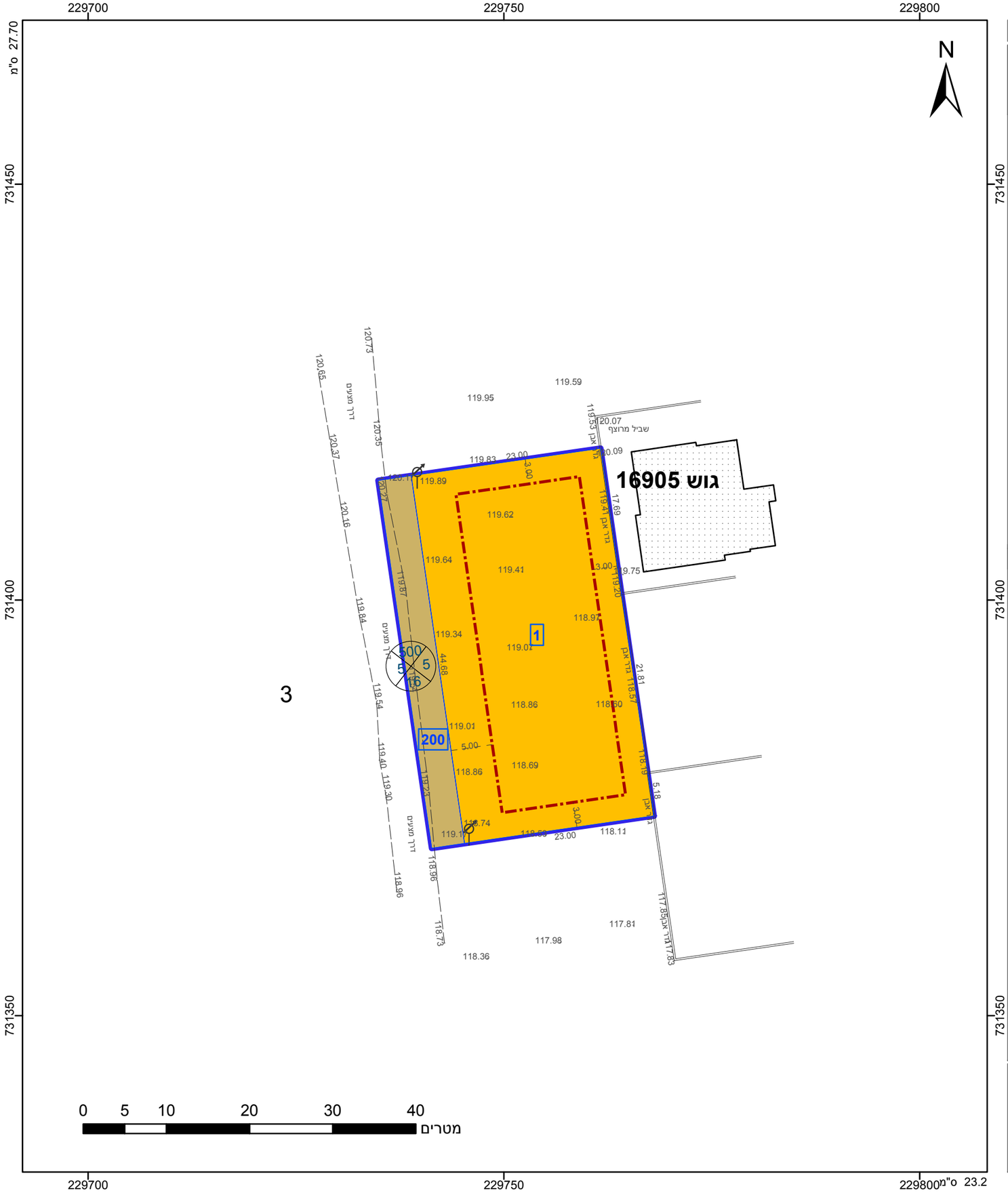

מקרא

- גבול התכנית
- גוש 1234 — גבול גוש ומספרו
- 5 — גבול חלקה ומספרה
- 1 — תא שטח ומספרו
- 1 2 3 4 — מספר הדרך, קווי בנין, רוחב הדרך
- דרך מאושרת
- מגורים ב
- קו-בנין

אישורים

הריני מצהיר בזאת כי המפה הטופוגרפית/המצבית המהווה רקע לתכנית זו, נערכה על ידי ביום 15.10.2017 והיא הוכנה לפי הוראות נוהל מבא"ת ובהתאם להוראות החוק ולתקנות המודדים שבתוקף. דיוק הקו הכחול והקדסטר: מדידה אנליטית מלאה ברמת תצ"ר

חבשי נסים	1034
שם המודד	מספר רשיון
חתימה	תאריך

חוק התכנון והבנייה, התשכ"ה - 1965
תכנית מפורטת

מס' 257-0655175

שינוי בהוראות וזכויות בניה-אכסאל

תשריט מצב מוצע	גיליון 1 מתוך 1		
מחוז	צפון		
מרחב תכנון מקומי	מבוא העמקים		
רשות מקומית	אכסאל		
ישוב	אכסאל		
תכנית בסמכות	מקומית		
איחוד וחלוקה	ללא איחוד וחלוקה		
היתרים או הרשאות	תכנית שמכוחה ניתן להוציא היתרים או הרשאות		
מונה תדפיס התשריט	7		
מועד הפקה	15/11/2018	15:54	
שטח התכנית	1.026 דונם	קנה מידה	1:500

שמות*

מגיש תכנית	נסים חבשי תאגיד:
עורך ראשי	עארף עואודה תאגיד: פוליגון הנדסה ותכנון ערים
יזם	נסים חבשי תאגיד:
בעלים	נסים חבשי תאגיד:

טבלת גושים וחלקות*

מספר גוש	חלק/ כל הגוש	מספרי חלקות בשלמותן	מספרי חלקות בחלקיותן
16905	חלק		3

* הרשימה המלאה מפורטת בהוראות התכנית / בהודעה שפורסמה בעיתונות וברשומות

תרשים התמצאות 1:3000

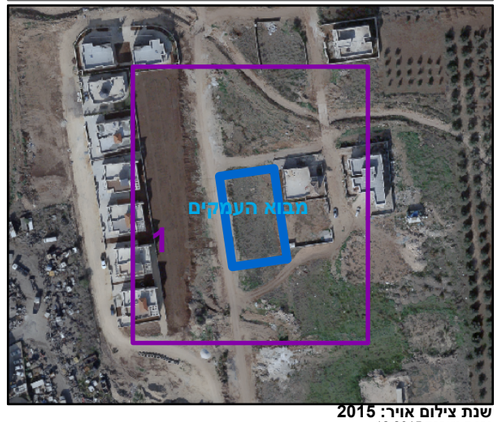

שנת צילום אויר: 2015
גרסת מערכת 12.2015