חוק התכנון והבנייה, התשכ"ה - 1965

תכנית מתאר מקומית

מס' 207-0249946

המוסד לביטוח לאומי טבריה-תוספת למבנה קיים

תשריט מצב מוצע	גליון 1 מתוך 1
מחוז	צפון
מרחב תכנון מקומי	טבריה
רשות מקומית	טבריה
ישוב	טבריה
תכנית בסמכות	מחוזית
איחוד וחלוקה	ללא איחוד וחלוקה
היתרים או הרשאות	תכנית שמכוחה ניתן להוציא היתרים או הרשאות
מונה תדפיס התשריט	9
מועד הפקה	12/03/2019 15:01
שטח התכנית	2.517 דונם קנה מידה 1:500

שמות*

מגיש התכנית	חברה/תאגיד ממשלתי תאגיד: המוסד לביטוח לאומי
עורך ראשי	אברהם טולדנו תאגיד: אבי טולדנו אדריכלים בע"מ
יזם	חברה ממשלתית תאגיד: המוסד לביטוח לאומי

בעלי ענין בקרקע*

בבעלות מדינה	תאגיד: קרן קיימת לישראל ע"י מנהל מקרקעי ישראל
בעלים	תאגיד: המוסד לביטוח לאומי
חוכר	תאגיד: המוסד לביטוח לאומי

אישורים בתכנית מס' 207-0249946

טבלת גושים וחלקות*

מספר גוש	חלק/ כל הגוש	מספרי חלקות בשלמותן	מספרי חלקות בחלקיותן
15008	חלק	14-15	39

* הרשימה המלאה מפורטת בהוראות התכנית / בהודעה שפורסמה בעיתונות וברשומות

הריני מצהיר בזאת כי המפה הטופוגרפית/המצבית המהווה רקע לתכנית זו, נערכה על ידי ביום 4.12.17 והיא הוכנה לפי הוראות נוהל מבא"ת ובהתאם להוראות החוק ולתקנות המודדים שבתוקף. דיוק הקו הכחול והקדסטר:
מדידה גרפית

שם המודד	מספר רשיון	חתימה	תאריך
מתניה הן-ציון	697		

מקרא

- גבול תכנית
- יא שטח מוסמך
- גוש 1234 גבול גוש מוסמך
- גבול חלקה מוסמך
- רוחות דרך
- מספר דרך
- שם דרך
- רחוב דרך
- מבנים ומוסדות ציבור
- דרך מאושרת
- קו-בנין
- מידות

תרשים התמצאות - קנ"מ 1:12000

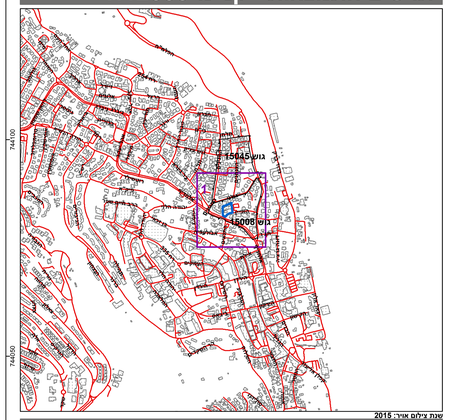

שנת צילום אויר: 2015
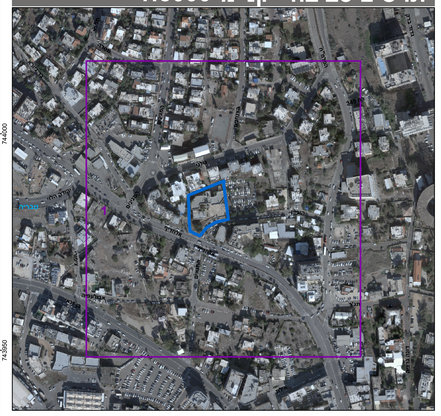
תרשים סביבה - קנ"מ 1:3000